

AGENDA

Printemps



**MARS > JUIN
2024**



Le Pays du Centre sous toutes ses facettes.
Un indispensable pour les amateurs
de découvertes !

L'appli pour
smartphone !



édit. responsable: Noémie Nanni - Ne pas jeter sur la voie publique.

Sommaire

- 4 > 36 Événements
- 37 > 66 Balades / Visites guidées
- 67 > 76 Expositions
- 77 > 98 Ateliers / Stages /
Conférences
- 99 > 100 Folklore

Téléchargez-la ici !

Android



iOS



Centrissime
Tourisme au Pays du Centre
21-22 Place Jules Mansart
7100 La Louvière
+32 (0)64/26.15.00
www.centrissime.be



ÉVÉNEMENTS

16 mars

MANAGE

de 15h30 à 16h30

THÉÂTRE DÈS 2,5 ANS – Klap Klap

D'où viennent ces drôles de personnages ?
Que viennent-ils faire avec leurs planches ?
Un voyage atypique ? Une quête de l'équilibre ?
Ils traficotent leurs bouts de bois, jouent
dessus, dessous ou dedans. Ils créent des
constructions éphémères, terrains de jeux
propices à leur univers fantaisiste et poétique.

> Compagnie - Le Vent qui Parle

Foyer Culturel de Manage ASBL

96, Avenue de Scailmont, 7170 Manage

Tél. : +32(0)64/54.03.46

Foyer-culturel.info@commune-manage.be

www.foycultureldemanage.com

Tarif : de 4 à 5€



16 > 17 mars

LA LOUVIERE

Le 16/03 – De 8h00 à 18h00

et le 17/03 de 8h00 à 16h00

BROCANTE BOCH

Depuis 2016, Keramis, le Centre de la
Céramique de la Fédération Wallonie-
Bruxelles organise une brocante dédiée
exclusivement à la production Boch au sein
même du musée.

Collectionneur-euse-s ou amateur-trice-s se
donnent donc rendez-vous le weekend des
16 et 17 mars 2024, de 8h00 à 18h00 (jusque
16h00 le dimanche), afin de profiter de cette
occasion idéale pour compléter un service ou
acquérir un témoin de l'histoire louviéroise.

Brocante Boch

16 + 17.03.2024 Keramis

8.00 > 18.00 La Louvière

> 16.00, le dimanche

Kéramis – Centre de la Céramique de la Fédération Wallonie-Bruxelles ASBL

1 Place des Fours-Bouteilles, 7100 La Louvière

Tél. : +32(0)64/23.60.70

www.keramis.be

info@keramis.be

Tarifs : 6€ (18 ans et museumPASSmusée –
gratuit)

Réservation sur www.keramis.be

ou au +32(0)64/23.60.70

21 mars > 16 mai

LA LOUVIERE

de 18h30 à 20h00

NOS JEUDIS CURIEUX

« UNE PETITE HISTOIRE D'ART ET DE
FORMATS »

Créer en grand ou en minuscule ?

Une occasion de parler de la relation
corporelle entre le visiteur et les œuvres et de
monumentalité ou de discrétion.

Le cycle de conférences « Nos jeudis curieux
» est conçu par Christophe Veys afin de
découvrir des propositions artistiques au fil
d'une thématique différente à chaque édition.

Le point commun de ces rendez-vous tient
surtout à notre désir de vous faire partager,
avec des mots simples, des œuvres d'artistes
enthousiasmant-e-s.



Centre de la Gravure et de l'Image imprimée

10 Rue des Amours, 7100 La Louvière

Tél. : +32(0)64.27.87.27

accueil@centredelagravure.be

www.centredelagravure.be

Tarifs : 7€/séance - 60€/carte pour 10
conférences. Étudiant.e.s cours du jour:
3,50€ ou 30€/10 conférences

21 mars

MANAGE

de 20h00 à 21h00

PIÈCE DE THÉÂTRE | Brèche[s]

Brèche[s], c'est le baptême carcéral de
Louis, un insouciant comédien-animateur,
qui commence son premier atelier théâtre en
prison... C'est le duo d'un comédien et d'un
musicien qui portent sur les planches le récit
condensé de plus de dix ans de travail d'une
compagnie de théâtre en milieu carcéral.
Une création carcérale qui [dé]joue la réalité.

> Cie Buissonnière

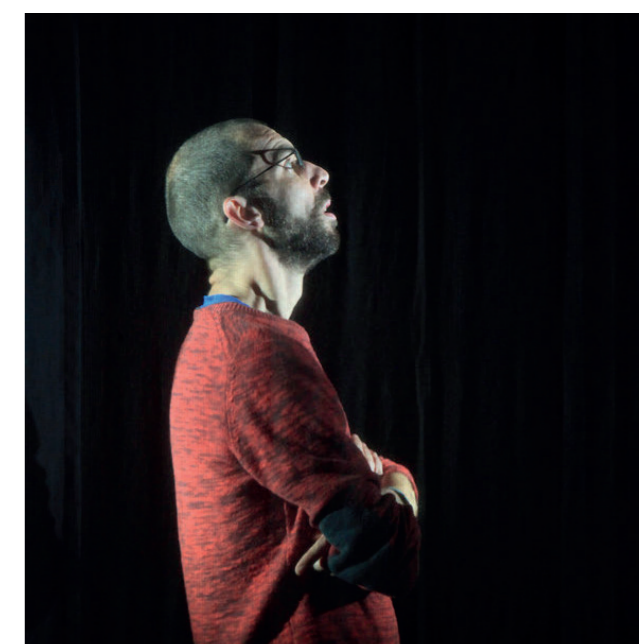

Foyer Culturel de Manage ASBL

96 Avenue de Scailmont, 7170 Manage

Tél. : +32(0)64/54.03.46

Foyer-culturel.info@manage-commune.be

www.foycultureldemanage.com

Tarifs : de 6€ à 8€. Prévente : 8€

Groupe (Min. 10 pers.) : 6€

ÉVÉNEMENTS

22 mars

LEVAL – TRAHEGNIES

de 9h30 à 12h00

ACTION CITOYENNE

« Opération Wallonie Plus Propre »
Grand nettoyage de printemps : Action citoyenne de ramassage des déchets depuis le Centre-Nature jusqu'aux sentiers menant au terroir de la Courte. Gratuit mais inscription obligatoire.

ASBL Natecom / Centre d'Initiation à la Nature et à l'Environnement
89 Rue Jean Jaurès, 7134 Leval-Trahegnies
Tél. : +32(0)64/34.17.65
natecom@skynet.be
www.natecom.be
Tarif : Gratuit
Réservation indispensable au +32(0)64/34.17.65 ou via natecom@skynet.be



22 mars

SENEFFE

de 20h00 à 22h00

PIÈCE DE THÉÂTRE – Chrysalide

Dans le cadre de la Journée Internationale des Droits des Femmes du 8 mars 2024, la pièce de théâtre, destinée à tout public. Création de l'artiste libramontoise Sophie DIDIER met le féminin au cœur de son propos, tout en interrogeant la place de l'homme. Un spectacle pluridisciplinaire qui au-delà de l'artistique, interroge le réel.

Service Culture-Tourisme – Espace Culturel de la Samme

12 Place Penne d'Agenais, 7180 Seneffe
Tél. : +32(0)64/52.16.91 ou +32(0)478/79.07.37
culture-tourisme@seneffe.be
www.seneffe.be
Tarif : 5€/pers.



Théâtre et Danse

Chrysalide, une quête de soi crâne d'actualité.

Avec Sophie Didier et Denis Bechoux Mise en scène Anne-Sophie Krier Scénographie Justin Collin Création lumières Jean-Louis Bonmarriage Chorégraphies Manon Colette et Anne de Keyser Photographie Miguel da Silva

LE VENDREDI 22 MARS 2024

20H - ESPACE CULTUREL DE LA SAMME À SENEFFE

ENTRÉE : 5€

RÉSERVATION : 064/52.16.91 - CULTURE-TOURISME@SENEFFE.BE



23 mars

SENEFFE

de 9h00 à 11h00, de 10h00 à 12h00
et de 11h00 à 13h00

ACTION CITOYENNE OPÉRATION PROPRETÉ DE L'ANCIEN CANAL CHARLEROI – BRUXELLES

Dans le cadre de l'opération Be Wapp, nettoyage des abords de l'ancien canal « Charleroi-Bruxelles » en équipe.
> Les différents points de départ seront donnés lors de l'inscription.

Administration communale de Seneffe
21 Rue Lintermans, 7180 Seneffe
Tél. : +32(0)64/52.17.00
environnement@seneffe.be
Inscriptions obligatoires auprès du Service Environnement environnement@seneffe.be



23 mars

MORLANWELZ

de 13h00 à 15h00

ACTION CITOYENNE OPÉRATION RIVIÈRE PROPRE SUR LE RUISSEAU DE L'OLIVE

Nettoyage d'une rivière, ayant pour objectif la sensibilisation à la pollution aquatique.
> Départ à 13h00 depuis la Cité des Épinés (Rue de la Croix Rouge à hauteur du n°55)



Administration communale de Morlanwelz
2 Rue Raoul Warocqué, 7140 Morlanwelz
Tél. : +32(0)64/43.17.54 (Pedrini Laure-Anne)
environnement@morlanwelz.be
Inscriptions obligatoires via environnement@morlanwelz.be ou au +32(0)64/43.17.54

ÉVÉNEMENTS

24 mars

HORRUES

départ à 10h00

JOGGING DE L'EEPSIS – 5 et 10 km

Le Challenge de l'entité sonégienne est une compétition qui compte 14 courses et se déroule toute l'année à Soignies et dans les villages.

Il se clôture avec la Corrida du Marché de Noël en décembre organisée par la Ville de Soignies. A son terme, les coureurs sont récompensés à l'occasion de la remise des prix du challenge.

Pour y participer, il faut réaliser un minimum de 8 courses sur les 13.

> Départ à 10h00 à l'école de l'EEPSIS et arrivée au même endroit.



Maison des Sports de Soignies
24 Boulevard Roosevelt, 7060 Soignies
Tél. (contact) : Dimitri Lombart
+32(0)478/25.33.64
sports@soignies.be
www.soignies.be

24 mars

STREPY-BRACQUEGNIES

à 15h00

SPECTACLE – « Lisières »

La Guimbarde (à l'occasion des 50 ans de la Guimbarde). À l'orée d'un bois, une jeune fille rêve. Derrière le rideau, une apparition. La sœur, l'amie, l'autre qui encourage à traverser la frontière, la limite pour oser entrer dans la forêt, aller à la rencontre de l'inconnu. Collaborer, s'opposer, se faire peur, s'illusionner, manipuler, s'abandonner, désobéir... Autant d'étapes riches en émotions qui jalonnent les relations humaines et font grandir.

Durée : 50 minutes



Ékla ASBL – Centre scénique de Wallonie pour l'enfance et la jeunesse
30 A Rue Saint-Julien,
7110 Strépy-Bracquegnies
Tél. : +32(0)64/66.57.07
info@eklapourtous.be
www.eklapourtous.be
Tarifs : 9€ - Adultes, 8€ - Enfants (dès 5 ans)

30 mars

RONQUIERES

de 9h00 à 12h30

ACTION CITOYENNE OPÉRATION RIVIÈRE PROPRE SUR LA SENNETTE

Chaussez des waders et rejoignez-nous pour nettoyer le lit de la Sennette ! Le matériel est prêt.

> Départ à 9h00 du Parking de Rosemont
(Rue de Rosemont, 7090 Ronquières)

Durée : 3h30

Contrat de Rivière Senne

1 Place Josse Goffin, 1480 Tubize

Tél. : +32(0)2/355.02.15

info@crsenne.be

www.crsenne.be

Inscriptions obligatoires au +32(0)2/355.02.15
ou via info@crsenne.be



30 mars

LE ROEULX

dès 9h45

CHASSE AUX ŒUFS DU ROEULX 2024

Le samedi 30 mars 2024, une matinée pleine de délices se profile pour tous les petits gourmands à la Grande chasse aux œufs de la Ville du Roeulx. Les cloches de Pâques déverseront des milliers d'œufs en chocolat dans le parc du Square Mabile. Venez nombreux participer à cette aventure gourmande et débusquer ces friandises chocolatées qui rendront cette journée inoubliable !

> Dès 9h45, accueil et contrôle des inscriptions.

> À 10h30, début des chasses aux œufs (enfants de 0 à 12 ans répartis en 4 groupes).



Administration Communale du Roeulx

1 Grand'Place, 7070 Le Roeulx

Tél. : +32(0)64.31.07.40

contact@leroeulx.be - www.leroeulx.be

Tarif : Gratuit

Inscriptions obligatoires avant le 22 mars sous réserve de places disponibles. Pas d'inscription sur place. Jusqu'au 14 mars, priorité d'inscription aux enfants domiciliés dans l'entité du Roeulx.

ÉVÉNEMENTS

30 > 31 mars

LA LOUVIERE

de 16h00 à 18h00

Week-end de l'Italie

En collaboration avec l'UMONS Année de l'Italie, le Musée de la Mine et du Développement Durable propose un week-end mettant l'Italie à l'honneur. Au programme, une visite guidée en français et en italien, abordant la question de l'immigration, une pièce de théâtre « Dans la cuisine » explorant le rapport aux racines et enfin le concert du quartet «Unorthodox» où flûte, clarinette, basson et violoncelle convergent pour créer une fusion envoûtante qui transcende les frontières de la musique classique.



**WEEK
END
DE 30/31
MARS
L'ITALIE**



Musée de la Mine et du Développement Durable – Bois-du-Luc
Rue Saint-Patrice, 2B
7110 Houdeng-Aimeries
Tél. : +32(0)64/28.20.00
info@boisdulucmmdd.be
www.mmdd.be
Tarif : Entre 9 et 15€



1 avril

LA LOUVIERE

de 10h00 à 17h00

Pâques au MMDD

Le lundi de Pâques, le MMDD vous propose de parcourir Bois-du-Luc en famille. Vos enfants pourront se lancer dans une chasse mystérieuse et tenter de découvrir le fabuleux trésor surprise. À cette occasion, l'entrée sera gratuite pour les moins de dix-huit ans.



Musée de la Mine et du Développement Durable – Bois-du-Luc
2B Rue Saint-Patrice, 7110 Houdeng-Aimeries
Tél. : +32(0)64/28.20.00
info@boisdulucmmdd.be
www.mmdd.be
Tarif : Gratuit

6 avril

NEUFVILLE

départ à 15h00

JOGGING DU PATRO DON BOSCO 5 et 10 km

Le Challenge de l'entité sonégienne est une compétition qui compte 14 courses et se déroule toute l'année à Soignies et dans les villages.

Il se clôture avec la Corrida du Marché de Noël en décembre organisée par la Ville de Soignies. A son terme, les coureurs sont récompensés à l'occasion de la remise des prix du challenge.

Pour y participer, il faut réaliser un minimum de 8 courses sur les 13.

> Départ à 15h00 au Centre Reine Fabiola et arrivée au même endroit.

7 avril

LA LOUVIERE



de 11h00 à 16h00

1er DIMANCHE DU MOIS

« Focus sur Niki de Saint Phalle, Danse, danse, danse ! »

Lors des dimanches de gratuité, le musée s'anime à tous les étages pour vous offrir des activités et des visites gratuites à vivre entre amis ou en famille.

Habillez les nanas de Niki de Saint-Phalle en leur imprimant des motifs qui bougent, qui dansent dans tous les sens !



Centre de la Gravure et de l'Image imprimée
10 Rue des Amours, 7100 La Louvière
Tél. : +32(0)64.27.87.27
accueil@centredelagravure.be
www.centredelagravure.be
Tarif : Gratuit
Réservation indispensable via:
accueil@centredelagravure.be
ou au +32(0)64.27.87.27

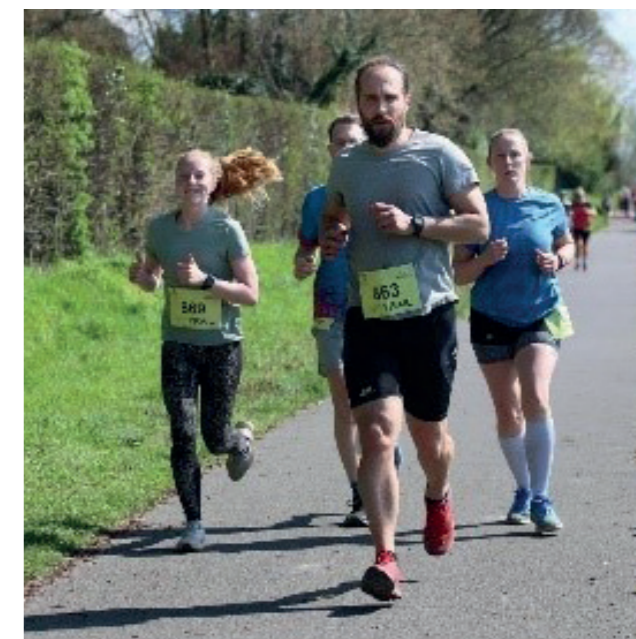

Maison des Sports de Soignies
24 Boulevard Roosevelt, 7060 Soignies
Tél. (contact) : Mathieu Biset
+32(0)499/23.30.66
sports@soignies.be
www.soignies.be



ÉVÉNEMENTS



7 avril

STREPY-BRACQUEGNIES

à 15h00

SPECTACLE – « Jean de La Lune »,

Compagnie Dérivation

- Vous avez un Chef de tout ? De vraiment tout ?

- Ben oui, pas toi ?

- Non, je suis tout seul sur la Lune.

- Mais qui te dit ce que tu ne peux pas faire, alors ?

La Compagnie Dérivation signe une adaptation

théâtrale de l'album pour la jeunesse de Tomi

Ungerer afin de questionner la nécessaire

désobéissance aux ordres absurdes.

Durée : 45 minutes



Ékla ASBL – Centre scénique de Wallonie
pour l'enfance et la jeunesse
30 A, Rue Saint-Julien 7110 Strépy-Bracquegnies
Tél. : +32(0)64/66.57.07
info@eklapourtous.be
www.eklapourtous.be
Tarifs : 9€ - Adultes, 8€ - Enfants (dès 4 ans)

8 avril

MANAGE

de 18h00 à 20h30

MARCHÉ DES PRODUCTEURS LOCAUX

Envie de déguster des spécialités artisanales ?

Le Marché des Producteurs Locaux vous

invite, durant une soirée, à venir découvrir plus

de 18 artisans ! Les artisans, transformateurs

ou producteurs vous proposent des produits

à la vente et à la dégustation. Les artisans ont

été choisis pour la fabrication 100% artisanale

de leurs produits alimentaires. L'objectif est

de soutenir l'économie locale et favoriser le

saisonnier.

> Lieu de l'évènement : Salle Arthur Haulot

(Place Edouard Bantigny, 7170 Manage).



Commune de Manage
1 Place Albert 1er, 7170 Manage
Tél. : +32(0)64/51.82.83
Giovanna.ricciardone@manage-commune.be
www.commune-manage.be
Tarif : Gratuit

10 avril

STREPY-BRACQUEGNIES

à 15h00

SPECTACLE – « Monsieur Phône et les sardines », La bête curieuse

Tout seul dans sa maison au fond de la forêt, Monsieur Phône dort quand il veut, marche où il veut, ramasse ce qu'il veut.

Mais il ramasse tellement d'objets qu'un jour sa maison explose. Il doit partir vivre chez sa sœur Catherine. Et Monsieur Phône essaie de ne rien déranger. Mais est-ce vraiment sa faute si un jour cinq sardines à l'huile en boîte, bien décidées à faire la révolution, débarquent dans la cuisine ?

Durée : 1h00



Ékla ASBL – Centre scénique de Wallonie
pour l'enfance et la jeunesse
30A Rue Saint-Julien, 7110 Strépy-Bracquegnies
Tél. : +32(0)64/66.57.07
info@eklapourtous.be
www.eklapourtous.be
Tarifs : Adulte – 9€, Enfant – 8€ (dès 7 ans)

11 avril

LA LOUVIERE

de 18h30 à 20h00

NOS JEUDIS CURIEUX –

« À propos de femmes artistes »

Nos géantes, c'est aussi l'occasion de parler des grandes femmes de l'histoire de l'Art.

Celles au-devant de la scène mais aussi les plus secrètes.

Le cycle de conférences « Nos jeudis curieux »

est conçu par Christophe Veys afin de découvrir des propositions artistiques au fil d'une thématique différente à chaque édition.

Le point commun de ces rendez-vous tient surtout à notre désir de vous faire partager, avec des mots simples, des œuvres d'artistes enthousiasmant-e-s.



Centre de la Gravure et de l'Image imprimée
10 Rue des Amours, 7100 La Louvière
Tél. : +32(0)64.27.87.27
accueil@centredelagravure.be
www.centredelagravure.be
Tarifs : 7€/séance - 60€/carte pour 10 conférences - Etudiant.e.s cours du jour : 3,50€ ou 30€/10 conférences

ÉVÉNEMENTS

11 avril

MANAGE

de 18h30 à 21h30

THÉÂTRE INTERACTIF + REPAS + THÉÂTRE CONCERT | Dans la cuisine + Montenero

18H30 : Dans la cuisine | Théâtre interactif par Cie La Lisière + Repas
Mélanie a grandi à Charleroi au milieu de centaines d'autres « tchitcho », bercée par l'odeur de la sauce tomate mijotée et celle de la graisse à frites...

20H30 : Montenero | Théâtre concert par En Cie du Sud

Nous sommes parties à la découverte de l'histoire de ces femmes qui, un jour, ont quitté leur village, leur famille, la chaleur du soleil... L'Histoire de l'émigration italienne a été marquée par l'arrivée massive en Belgique des travailleurs destinés à la mine.



Foyer Culturel de Manage ASBL
96 Avenue de Scailmont, 7170 Manage
Tél. : +32(0)64/54.03.46
Foyer-culturel.info@commune-manage.be
www.foycultureldemanage.com
Tarifs : 20€/pers. - Dans la cuisine + Montenero
8€/pers. - Uniquement Montenero

13 avril

SENEFFE

de 14h00 à 19h00

MARCHE SAINTE :

cassage des verres et sorties avec prestation de serment des officiers

La marche folklorique Sainte Aldegonde est un moment important pour le patrimoine feluysien.

Les marcheurs défilent en costume napoléonien dans les rues d'Arquennes et de Feluy au rythme des tambours.

> Départ à 14h00 à la rue des carrières, puis dans les rues d'Arquennes et de Feluy.

> Fin d'activité au Seneffe Tennis Club (Rue de l'équipée)



Marche folklorique Sainte Aldegonde
Les rues d'Arquennes et Feluy
7180 Seneffe
Tél. : +32(0)489/26.49.45
d.janssens@seneffe.be
www.seneffe.be

13 avril

MANAGE

de 15h30 à 16h30

THÉÂTRE | Walangaan –
Musique dès 2 ans

Walangaan – « l'eau qui coule à flots » en wolof – raconte à sa façon le cycle de l'eau. L'eau qui abreuve, l'eau qui ruisselle sur la peau, l'eau qui éclabousse, l'eau qui nettoie, l'eau qui chante, l'eau qui berce, l'eau qui jaillit. Et l'eau qui, parfois, de plus en plus, vient à manquer.

Une chanteuse et un percussionniste sénégalais remontent le cours de l'eau, dévoilent ses sonorités et jouent avec leurs voix et leurs corps, depuis la goutte jusqu'à l'averse, depuis le clapotis jusqu'à la cascade. Petit à petit, au son du handpan, se construit un petit monde enchanté...

> Au Théâtre de la Guimbarde (Rue des Gardes 2/013, 6000 Charleroi)

14 avril

SOIGNIES

départ à 10h00

JOGGING PIERRE HOLLANDE – 5,3km et 10,1 km

Le Challenge de l'entité sonégienne est une compétition qui compte 14 courses et se déroule toute l'année à Soignies et dans les villages.

Il se clôture avec la Corrida du Marché de Noël en décembre organisée par la Ville de Soignies. A son terme, les coureurs sont récompensés à l'occasion de la remise des prix du challenge.

Pour y participer, il faut réaliser un minimum de 8 courses sur les 13.

> Départ à 10h00 à l'école La Roseraie et arrivée au même endroit.

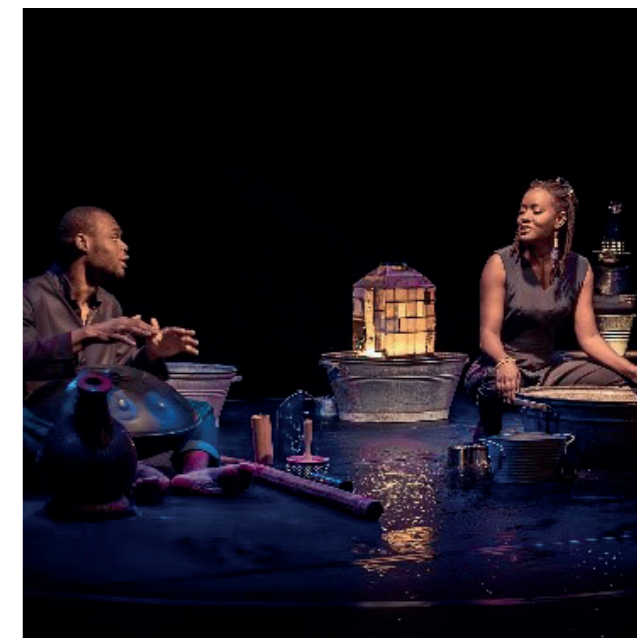

Foyer Culturel de Manage ASBL
96 Avenue de Scailmont, 7170 Manage
Tél. : +32(0)64/54.03.46
Foyer-culturel.info@manage-commune.be
www.foycultureldemanage.be
Tarifs : de 4€ à 5€

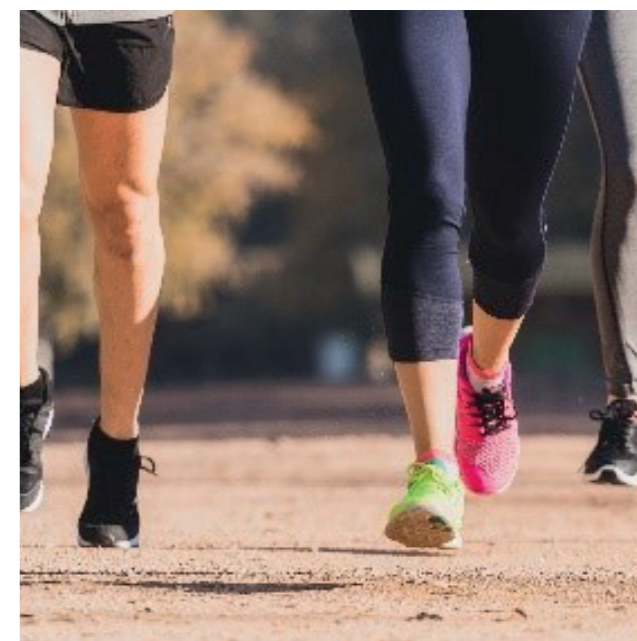

Maison des Sports de Soignies
24 Boulevard Roosevelt, 7060 Soignies
Tél. (contact) : Sabrina Tislair
+32(0)476/34.69.56
sports@soignies.be
www.soignies.be

17 avril

LA LOUVIERE

à 15h00

**SPECTACLE – « Absurde »,
Anton Lachky Company**

Convertis à l'infinité du possible, les corps s'entrelacent, se multiplient, se dédoublent. Des personnages surgissent, frappés d'un irrésistible entrain, des histoires s'entrechoquent, indéfinissables, impossibles à réduire en un tout intelligible et résolu. La danse, échappée du pli de l'instant, est un déferlement de force et d'exploits en tout genre.

> Partenariat entre Ékla et le Théâtre de La Louvière

Durée : 55 minutes

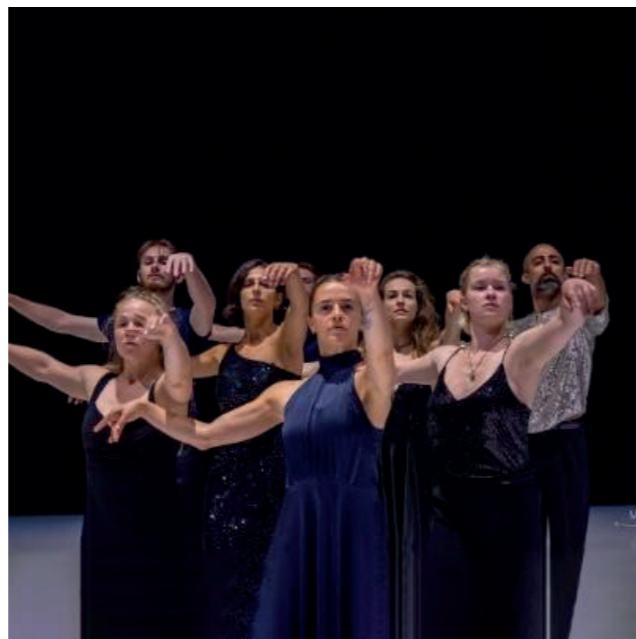

Central · Le Théâtre

22 Place Communale, 7100 La Louvière
Tél. : +32(0)64.43.15.00
info@cestcentral.be
www.cestcentral.be

Tarifs : 18€ - Tarif plein, 13€ - Tarif réduit
8€ - Tarif étudiant, 5€ - Tarif enfant (dès 8 ans)

19 > 20 avril

MORLANWELZ

de 18h00 à 22h00

**SPECTACLE – « Les téméraires »
par Bart Van Loo**

Mariemont accueille les One-Man show de l'écrivain belge néerlandophone dans sa tournée francophone ! Du Moyen-Age au règne de Charles Quint ; l'histoire de nos régions racontée dans son livre à succès Les Téméraires prend vie. Le Musée propose ces soirées, avec ouverture des collections, petite restauration, livres en vente et séance de dédicace.



Musée royal de Mariemont

100B Chaussée de Mariemont, 7140 Morlanwelz
Tél. : +32(0)64/27.37.41
accueil@mariemont.be
www.musee-mariemont.be
Tarifs : 21€/pers. 29€/pers. - Offre Apéro pour
planche apéro à partager + 1 verre de vin
Réservation indispensable à l'adresse :
accueil@mariemont.be ou au +32(0)64.27.37.41

20 > 21 avril

BINCHE

de 11h00 à 18h00

FÊTES MÉDIÉVALES DE BINCHE

Le week-end des 20 et 21 avril, les fêtes médiévales vous invitent à un voyage à travers le temps : celui des chevaliers, des forgerons et des troubadours.

Au programme : des démonstrations en tout genre (combats de chevaliers, initiation au tir à l'arc, lancer de haches, artillerie...), un Marché médiéval (Artisans et Histoire), au sein d'un campement médiéval reconstitué dans le Parc communal.

Le samedi 20 avril de 11h à 19h.

Nocturne artisans jusque 21h.

Marche aux flambeaux à 21h et spectacle de feu.

Le dimanche 21 avril de 11h à 18h.

Visite guidée de la Ville le dimanche 21 avril à 14h30.

> Lieu de l'évènement : Parc Communal – Rue Saint Moustier.



Office du Tourisme de Binche

5 Grand-Place, 7130 Binche
+32(0)64/31.15.80
tourisme@binche.be
www.binchetourisme.be
Tarif : Gratuit

20 avril

SOIGNIES

à 17h00

URBAN DAY FESTIVAL 2024

Rendez-vous le 20 avril 2024 pour la 3ème édition de l'Urban Day ! Nouvelle édition, nouveau concept, toujours motivé par la passion du rap et des arts urbains !
Booke la date dans ton agenda, c'est à Soignies et c'est gratuit. La suite arrive très vite.



**Urban Day Festival, Ville de Soignies
et Centre Culturel de Soignies**
Place Van Zeeland, 31
7060 Soignies
Tél. : +32(0)67/34.74.26
info@soignies-culture.be
www.centreculturelsoignies.be

ÉVÉNEMENTS

21 avril

MORLANWELZ

de 10h15 à 11h30

« YOGA EN FAMILLE »

Que faire un dimanche ? Formez un duo parent-enfant, enfiez une tenue souple et des chaussures légères ou des chaussettes et laissez-vous embarquer pour une séance de yoga dans les salles du Musée ! Prenez vos tapis si vous en avez.

Musée royal de Mariemont

100B haussée de Mariemont, 7140 Morlanwelz

Tél. : +32(0)64/27.37.41

accueil@mariemont.be

www.musee-mariemont.be

Tarifs : 5€/pers. (pour les familles – 1 parent et 1 enfant entre 5 et 12 ans).

Réservation indispensable à l'adresse :

mediation@mariemont.be

ou accueil@mariemont.be ou aux

+32(0)64.27.37.84 ou +32(0)64.27.37.41

26 avril

NAAST

JOGGING SAINT JOSEPH – 5 et 10 km

Le Challenge de l'entité sonégienne est une compétition qui compte 14 courses et se déroule toute l'année à Soignies et dans les villages.

Il se clôture avec la Corrida du Marché de Noël en décembre organisée par la Ville de Soignies. A son terme, les coureurs sont récompensés à l'occasion de la remise des prix du challenge.

Pour y participer, il faut réaliser un minimum de 8 courses sur les 13.

> Départ à 15h00 à l'école Saint Joseph et arrivée au même endroit.

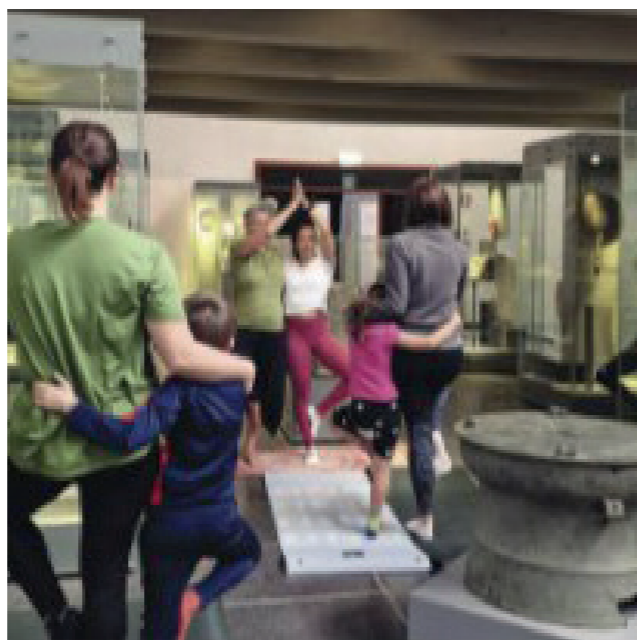

Maison des Sports de Soignies

24 Boulevard Roosevelt, 7060 Soignies

Tél. (contact) : Virginie Samiotto

+32(0)471/86.82.13

sports@soignies.be

www.soignies.be

26 avril

LE ROEULX

de 15h00 à 20h00

COMPTOIR RHODIEN – LE ROEULX

Au Roeulx, le printemps est synonyme de festivités, à commencer par le retour du Comptoir Rhodien. En quelques éditions cet événement phare est devenu une belle occasion de découvrir les artisans, producteurs et commerces de l'entité. Les visiteurs sont invités à découvrir, à déguster, à essayer tout ce qu'offrent ces acteurs locaux.



Ville du Roeulx

Place de la Chapelle, 7070 Le Roeulx

Tél. : +32(0)64/31.06.29

infocom@leroeulx.be

www.leroeulxcommerces.be

Tarif : Gratuit

1 mai

RONQUIERES

de 8h00 à 19h00

Après-midi en famille : après-midi jeux.

LA BROCANTE GÉANTE ET LE MARCHÉ DES SAVEURS

Le 1er Mai, brocanteurs et chineurs se donnent rendez-vous à Ronquières pour le traditionnel Marché des Saveurs organisé par l'Office du Tourisme de Braine-Le-Comte et la Brocante géante triée par le Rotary (Marché & Pucés) ! Le Marché des Saveurs nous convie à déguster des produits de bouche au cœur du village, tandis que la Brocante géante et ses objets vont s'installer le long du Plan Incliné à Ronquières. Un marché traditionnel sera également prévu près du Plan Incliné.



Office du Tourisme de Braine-Le-Comte

39 Grand Place, 7090 Braine-Le-Comte

Tél. : +32(0)67/55.14.00

info@7090.be

www.braine-le-comte.be



1 > 5 mai

BINCHE

à 12h00

VILLAGE PROVENÇAL À BINCHE

Du 1er au 5 mai, venez déguster olives, nougats, tapenades, fromages, saucissons, biscuits, macarons, miel, planches apéro... des saveurs typiques du Sud de la France ! Le Village Provençal à Binche ce sont aussi des créations artisanales, santons, nappes, savons, lavande, poterie, bijoux, cuir, épices, thé, ...
Même les cigales seront de la partie !
Un espace de restauration vous donnera également l'occasion de déguster de délicieux plats provençaux. La foire aux fleurs aura également lieu le dimanche 05 mai.

> Au Square de la Gare (Place Eugène Derbaix).



Office du Tourisme de Binche
5 Grand-Place, 7130 Binche
Tél. : +32(0)64/31.15.80
tourisme@binche.be
www.binchetourisme.be
Tarif : Gratuit



2 > 19 mai

LA LOUVIERE

de 10h00 à 22h00

LE JARDIN DES LOUPS

Du 2 mai au 19 mai 2024, « Le Jardin des Loups » fait son grand retour fleurissant sur la place Maugrétout, au cœur de La Louvière. De 10h à 22h du lundi au dimanche, venez profiter d'un cadre coloré et agréable composé spécialement pour l'occasion, un moment familial et chaleureux en centre-ville. Au programme de cette aventure printanière, retrouvez une ribambelle de concerts, de spectacles, d'activités ludiques et sportives concoctée pour les petits et pour les grands. Cette année, la « Journée Mondiale du Louviérois » et le « Marché aux Fleurs » viendront égayer notre événement pour votre plus grand plaisir.



La Louvière Centre-Ville ASBL
Place Maugrétout, 7100 La Louvière
Tél. : +32(0)473/13.26.18
amatorana@lalouvierecentre.be
www.lalouvierecentre-ville.be
Tarif : Gratuit

3 > 5 mai

SENEFFE

de 10h00 à 18h00

MARCHE DE SAINTE ALDEGONDE

La marche folklorique Sainte Aldegonde est un moment important pour le patrimoine feluyien. Les marcheurs défilent en costume napoléonien dans les rues d'Arquennes et de Feluy au rythme des tambours.

Marche folklorique Sainte Aldegonde
Les rues d'Arquennes et Feluy
7180 Seneffe
Tél. : +32(0)489/26.49.45
d.janssens@seneffe.be
www.seneffe.be



5 mai

SOIGNIES

WEEK-END CHASSE AU TRÉSOR CODDY – L'Alchimiste à Soignies

Découvrez Soignies en jouant à une aventure urbaine ! Pendant presque 2h, enquêtez sur votre ville dans cet escape game en plein air et tentez de comprendre ces étranges phénomènes de sorcellerie. Pour le weekend : tarif spécial la chasse au prix de 20 euros seulement sur réservation (39€ en temps normal).

Office Communal du Tourisme de Soignies
2 Rue du Lombard, 7060 Soignies
Tél. : +32(0)67/34.73.76
tourisme@soignies.be
www.visitsaignies.be
Tarif : 20€ - Groupe de 6 personnes



5 mai

LA LOUVIERE

de 10h00 à 18h00

Chez Colette #2 – Marché des Artisans et Créateurs Locaux

La Région du Centre, Paysage Industriel de la province du Hainaut, entre le Borinage et Charleroi foisonne d'une multitude de Créateurs et d'Artisans.

Capitale de la Région du Centre, La Louvière, surnommée Cité des Loups, a de quoi surprendre les passionnés d'art et de culture. Patrimoine, Savoir-Faire et Créativité, ce Marché des Créateurs et Artisans Locaux > Spécial Fêtes des Mères ne demande qu'à vous surprendre !

La Deuxième Édition se déroulera le dimanche, 5 mai 2024. Une co-organisation « Il faut que ça bouge ASBL » & Brock'n'Roll ASBL.



Salle de spectacles Adamo
2 Rue du Levant, 7110 Houdeng-Aimeries
Tél. : +32(0)64 54 89 96
Tarif : Gratuit

5 mai

LA LOUVIERE

1er DIMANCHE DU MOIS – « Focus sur François Morellet, guirlande de lettres »

Lors des dimanches de gratuité, le musée s'anime à tous les étages pour vous offrir des activités et des visites gratuites à vivre entre amis ou en famille.

Visite contée de l'exposition suivie d'un atelier. Comment détourner les lettres de l'alphabet ? Grand jeu avec des caractères en bois pour inventer un nouveau langage.

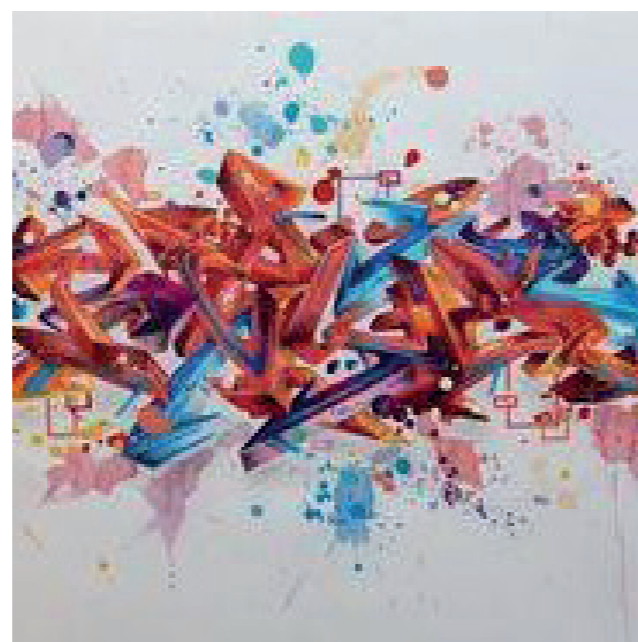

Centre de la Gravure et de l'Image imprimée
10 Rue des Amours, 7100 La Louvière
Tél. : +32(0)64.27.87.27
accueil@centredelagravure.be
www.centredelagravure.be
Tarif : Gratuit
Réservation indispensable via :
accueil@centredelagravure.be ou au
+32(0)64.27.87.27

8 mai

CHAPELLE-LEZ-HERLAIMONT

MANIFESTATION PATRIOTIQUE 1945

Le 8 mai 1945, la guerre est officiellement terminée en Europe. La Seconde Guerre mondiale représente le conflit armé le plus vaste que l'Humanité ait connu en mobilisant près de 100 millions de soldats venus de 61 nations différentes. 60 millions de personnes mourront, dont la majeure partie ; des civils. Ce 8 mai, nous commémorerons toutes ces personnes qui ont donné leur vie pour défendre et préserver la liberté et les droits fondamentaux. Souvenons-nous pour ne pas commettre les mêmes erreurs.



Administration communale de Chapelle-lez-Herlaimont
16 Place de l'Hôtel de ville,
7160 Chapelle-lez-Herlaimont
Tél. : +32(0)64/43.13.33
accueil@7160.be
www.chapelle-lez-herlaimont

8 > 11 mai

LA LOUVIERE

SPECIAL OLYMPICS

Ce mercredi 08 mai, La Louvière accueillera près de 3000 athlètes porteurs d'un handicap qui se dépasseront dans de multiples disciplines sportives. De grandes performances mérite un grand public, n'hésitez pas à venir les encourager !

Louvexpo
7 Rue Arthur Delaby, 7100 La Louvière
Tél.: +32(0)64 77 33 33
info@louvexpo.be
www.louvexpo.be
Tarif : Gratuit



ÉVÉNEMENTS

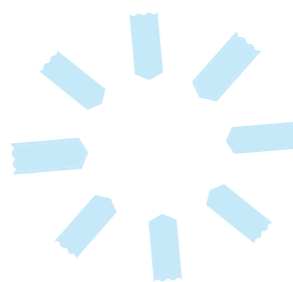

11 mai

SOIGNIES

de 11h00 à 14h00

BALADE SANTÉ ET PRODUCTEURS LOCAUX À LA FERME DU BOSQUETIAU

Au départ de la Ferme du Bosquetiau, cette échappée belle vous emmènera tout droit dans la campagne naastoise, petit village près de Soignies, où vous recevrez des conseils de Nathéo DEFAUT, diététicien. Un retour à la nature revigorant. À la fin de ce voyage, prenez le temps de découvrir la boutique de la ferme : produits laitiers, glaces, fruits et légumes, pâtes, viandes, plats préparés... Il y en aura pour tous les goûts !

> Départ depuis la Rue des Bosquetiau, 13 à Naast.



Office Communal du Tourisme de Soignies
2 Rue du Lombard, 7060 Soignies
Tél. : +32(0)67/34.73.76
tourisme@soignies.be
www.visitsoignies.be
Tarif : 15€ - Adultes et enfants de + 12 ans
8€ - Enfants âgés entre 6 et 12 ans
Gratuit – Enfants de – 6 ans

13 mai

MANAGE

de 18h00 à 20h30

MARCHÉ DES PRODUCTEURS LOCAUX

Envie de déguster des spécialités artisanales ? Le Marché des Producteurs Locaux vous invite, durant une soirée, à venir découvrir plus de 18 artisans ! Les artisans, transformateurs ou producteurs vous proposent des produits à la vente et à la dégustation.

Les artisans ont été choisis pour la fabrication 100% artisanale de leurs produits alimentaires. L'objectif est de soutenir l'économie locale et favoriser le saisonnier.

> Lieu de l'évènement : Salle Arthur Haulot (Place Edouard Bantigny, 7170 Manage).



Commune de Manage
1 Place Albert 1er, 7170 Manage
Tél. : +32(0)64/51.82.83
Giovanna.ricciardone@manage-commune.be
www.commune-manage.be
Tarif : Gratuit

16 mai

LA LOUVIERE

de 18h30 à 20h00

NOS JEUDIS CURIEUX – « À propos de femmes collectionneuses »

Dire Merci : Jacqueline Cigrang ; une occasion de parler de ces femmes qui ont façonné des collections merveilleuses et de découvrir aussi les artistes qui les ont bouleversées.

Le cycle de conférences « Nos jeudis curieux » est conçu par Christophe Veys afin de découvrir des propositions artistiques au fil d'une thématique différente à chaque édition. Le point commun de ces rendez-vous tient surtout à notre désir de vous faire partager, avec des mots simples, des œuvres d'artistes enthousiasmant·e·s.

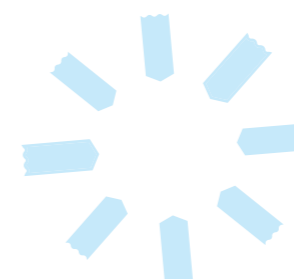

17 > 18 mai

LA LOUVIERE

JOURNÉE MONDIALE DU LOUVIÉROIS

Pour cette édition 2024, la Journée Mondiale du Louviérois ne s'étend pas sur une mais sur deux journées ! Au programme pour le 17 mai, la soirée des Musées ! L'entrée sera gratuite dès 17h30 et ce, jusqu'à 22h30 (propositions décalées dans et autour des musées toutes disciplines, parcours ludiques, ateliers gratuits, ...

Pour le 18 mai, une parade avec plus de 1000 participants qui déambuleront fièrement dans un esprit d'amour et de tolérance +++ dans les rues de l'hyper-ville.



Centre de la Gravure et de l'Image imprimée
10 Rue des Amours, 7100 La Louvière
Tél. : +32(0)64.27.87.27
accueil@centredelagravure.be
www.centredelagravure.be
Tarifs : 7€/séance, 60€/carte pour 10 conférences, étudiant.e.s cours du jour : 3,50€ ou 30€/10 conférences



Théâtre Communal de La Louvière – Central
17 Place Communale, 7100 La Louvière
Tél. : +32(0)64.21.51.21
billetterie@cestcentral.be
www.cestcentral.be
Tarif : Gratuit

17 > 20 mai

ECAUSSINNES

LE GOÛTER MATRIMONIAL

Afin de remédier à la pénurie de mariage à Ecaussines, M. Tricot eut l'idée de faire une publicité autour de la coutume de « l'arbre de mai ». Au mois de mai 1903, il créa des affiches annonçant que 60 jeunes filles à marier offraient aux célibataires un « Goûter Monstre » le lundi de Pentecôte à l'occasion de « Mai ». La coutume se propagea dans le royaume et c'est ainsi que naquit le premier Goûter matrimonial !



Administration communale d'Ecaussines
et les Amis du Folklore
Place des Comtes Van der Burch
7191 Ecaussines
Tél. : +32(0)97/79.47.06
culture@ecaussines.be
www.ecaussines.be
Tarif : Gratuit

18 mai

MORLANWELZ

de 18h00 à 22h00

NUIT DES MUSÉES – « Bruits et chuchotements »

Venir écouter ce qui se raconte au Musée quand les portes sont fermées. Quand les anecdotes, les bruits de couloirs et les petites histoires nourrissent la vie rocambolesque des objets. Parcours dans les collections et ateliers promettent bien des surprises.

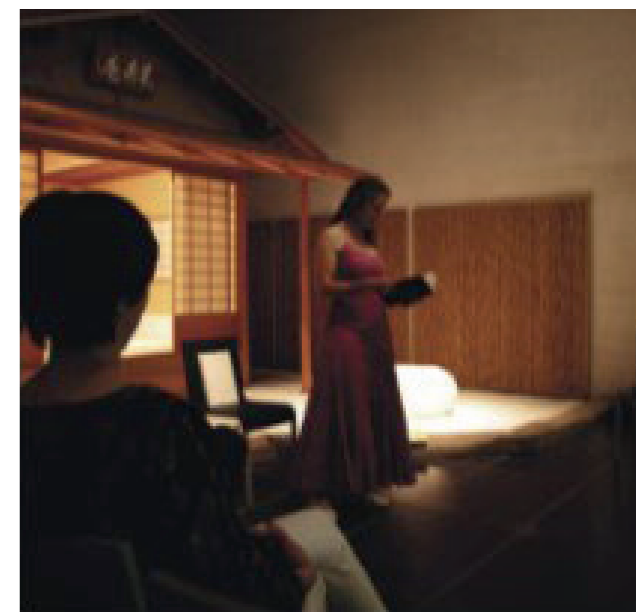

Musée royal de Mariemont
100B Chaussée de Mariemont
7140 Morlanwelz
Tél. : +32(0)64/27.37.41
accueil@mariemont.be
www.musee-mariemont.be
Entrée pour tous
Réservation indispensable à l'adresse :
mediation@mariemont.be ou au
+32(0)64.27.37.84

18 mai

NAAST

départ à 15h00

JOGGING DU RSC NAAST

Le Challenge de l'entité sonégienne est une compétition qui compte 14 courses et se déroule toute l'année à Soignies et dans les villages.

Il se clôture avec la Corrida du Marché de Noël en décembre organisée par la Ville de Soignies. A son terme, les coureurs sont récompensés à l'occasion de la remise des prix du challenge.

Pour y participer, il faut réaliser un minimum de 8 courses sur les 13.

> Départ à 15h00 au RSC NAAST et arrivée au même endroit.



Maison des Sports de Soignies
24 Boulevard Roosevelt, 7060 Soignies
Tél. (contact) : Laurent Bernard
+32(0)491/89.58.64
sports@soignies.be
www.soignies.be

18 > 19 mai

MORLANWELZ

PARCOURS D'ARTISTES

Parcours d'installations de Land Art et de Recycl'Art dans le Domaine de Mariemont inspirées par l'écologie, les arbres emblématiques et la riche histoire européenne de Mariemont, le tout avec une bonne dose d'inclusion et de bien-être.

Musée royal de Mariemont
100B Chaussée de Mariemont
7140 Morlanwelz
Tél. : +32(0)64/27.37.41
accueil@mariemont.be
www.musee-mariemont.be
Tarif : Gratuit
Réservation indispensable à l'adresse :
mediation@mariemont.be ou au
+32(0)64.27.37.84

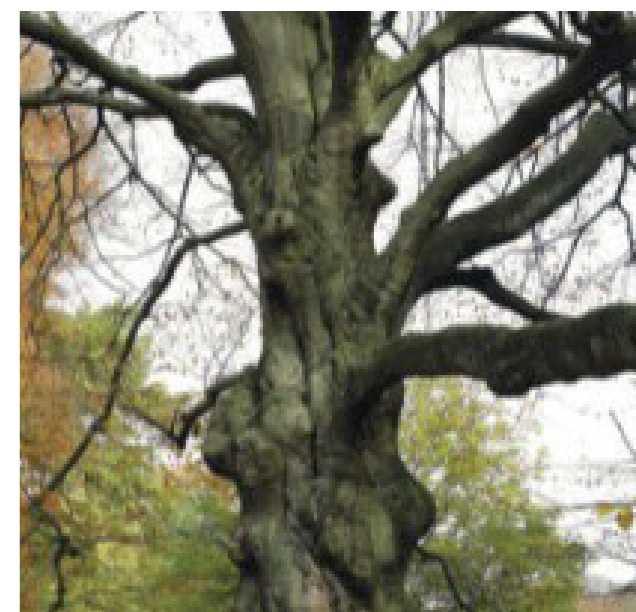

ÉVÉNEMENTS

18 mai

SOIGNIES

WEEK-END DE LA PENTECÔTE

Depuis plus de 760 ans, les Sonégiens se réunissent pour célébrer Saint Vincent, patron de Soignies.

Le 18/05 à 12h Rejoignez-nous sur la Grand Place pour assister au déploiement du pavois et venez admirer l'installation des « caleçons » de Saint Vincent entre les clochers.

A 20h Podium de Pentecôte est l'un des événements phares de la Ville de Soignies.

Le 20/05 à 6h Rendez-vous à la Collégiale Saint-Vincent pour entamer le Grand Tour. Suivez les pèlerins et les confrères de Saint Vincent de chapelle en chapelle.

A 11h la Procession historique, qui solennise la rentrée des saintes reliques dans la ville.



Office communal du Tourisme de Soignies
2 Rue du Lombard, 7060 Soignies
Tél. : +32(0)67/34.73.76
tourisme@soignies.be
www.visitsoignies.be
Tarif : Gratuit

19 mai

BOUSSOIT

dès 6h00

BROCANTE ANNUELLE – La Buxiteam

Où ? Rue des Buxiniens et Rue Belle-Hélène

Paiement compte bancaire :

BE53 3632 2204 4053

Communication (Nom de famille + nbre de mètres)

Bar / petite restauration / toilettes sur place / nourriture et commerçants ambulants non admis

5 mètres = 5 € - caution de 10€

5 mètres – gratuit pour les Buxiniens

Réservation obligatoire au +32(0)498/97.97.76



26 mai

MANAGE

De 10h00 à 15h00

JOURNÉE DES FAMILLES

En ce dimanche 26 mai, la commune de Manage vous convie à sa traditionnelle journée des familles ! L'occasion de se réunir avec les personnes que nous aimons et de participer à des activités intergénérationnelles.



Commune de Manage
96 Avenue de Scailmont, 7170 Manage
Tél. : +32(0)64/51.82.54
info@manage-commune.be
www.manage-commune.be
Tarif : Gratuit

26 mai

MORLANWELZ

à 8h15

JOURNÉE DANS LE LIMBOURG

Notre Cercle convie ses membres à une journée dans le Limbourg. Le matin, nous prendrons part à des visites guidées de l'exposition temporaire L'Antiquité en couleurs que le musée gallo-romain de Tongres consacre à la polychromie antique. L'après-midi, nous découvrirons le Jardin japonais d'Hasselt.

> Départ du Musée royal de Mariemont.



Musée royal de Mariemont
100B Chaussée de Mariemont
7140 Morlanwelz
Tél. : +32(0)64/27.37.41
accueil@mariemont.be
www.musee-mariemont.be
Tarifs : 80€/pers. (réservée aux Amis de Mariemont).
Réservation indispensable à l'adresse amis@musee-mariemont.be ou au +32(0)467.05.24.92

ÉVÉNEMENTS



30 mai

SENEFFE

de 14h00 à 18h00

THÉ DANSANT À SENEFFE

Nos «Thé Dansant» sont destinés à nos aînés. Vous êtes évidemment le/la bienvenu(e), la porte est ouverte à tous ceux qui souhaitent s'amuser, se dépenser et faire la fête.

Animation musicale et bar. Animé par Cédric Music

Un café et une pâtisserie seront offertes.

**Service Politique des Aînés –
Espace Culturel de la Samme**
1 Rue Rouge Croix, 7180 Seneffe
Tél. : +32(0)64/52.17.30 ou +32(0)471/61.86.91
fetes-jumelage@seneffe.be
www.seneffe.be
Tarif : 5€/pers.



31 mai

MANAGE

de 20h00 à 21h00

STREET JAZZ BAND

Défenseur pur et dur du Jazz New-Orleans, respectueux de la tradition, Richard Willame n'a de cesse de parcourir les scènes du jazz traditionnel depuis 50 ans.

Aujourd'hui, c'est la fête : il nous revient avec une nouvelle équipe de musiciens des plus talentueux.

Richard Willame – Banjo Leader
Geoffrey Hüge – Clarinette
Jérôme Denayer – Trompette
Victor Broisson – Trombone
Francis Deraedt – Contrebasse
Serge Neslany – Batterie



Foyer Culturel de Manage ASBL
96 Avenue de Scailmont, 7170 Manage
Tél. : +32(0)64/54.03.46
Foyer-culturel.info@commune-manage.be
www.foycultureldemanage.com
Tarif : de 6€ à 8€

1 > 2 juin

MORLANWELZ

PAJAWA

Cette année encore les acteurs du Domaine de Mariemont vous invitent pour la nouvelle édition du « Week-end Parcs et Jardins de Wallonie » qui se déroulera sur le thème « Les cinq sens au jardin ». Les activités proposées seront variées : parcours découvertes du patrimoine végétal du parc, de sa faune et sa flore, des ateliers...

Musée royal de Mariemont
100B Chaussée de Mariemont,
7140 Morlanwelz
Tél. : +32(0)64/27.37.41
accueil@mariemont.be
www.musee-mariemont.be
Tarif : Gratuit
Programme à découvrir sur :
www.musee-mariemont.be

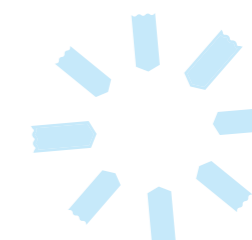

1 > 2 juin

MORLANWELZ

RÉOUVERTURE DU SITE JAPONAIS DANS LE CADRE DE PAJAWA

Un événement qui croise parc et musée ! Le samedi, des médiatrices présentes dans les collections et sur le site japonisant du parc feront (re)découvrir les collections et ce morceau de jardin à l'anglaise tout particulier. Le dimanche, des ateliers accueilleront les familles à la découverte du Japon. Des activités seront également prévues à l'attention des Amis de Mariemont.

Musée royal de Mariemont
100B Chaussée de Mariemont
7140 Morlanwelz
Tél. : +32(0)64/27.37.41
accueil@mariemont.be
www.musee-mariemont.be
Tarif : Gratuit
Programme à découvrir sur :
www.musee-mariemont.be

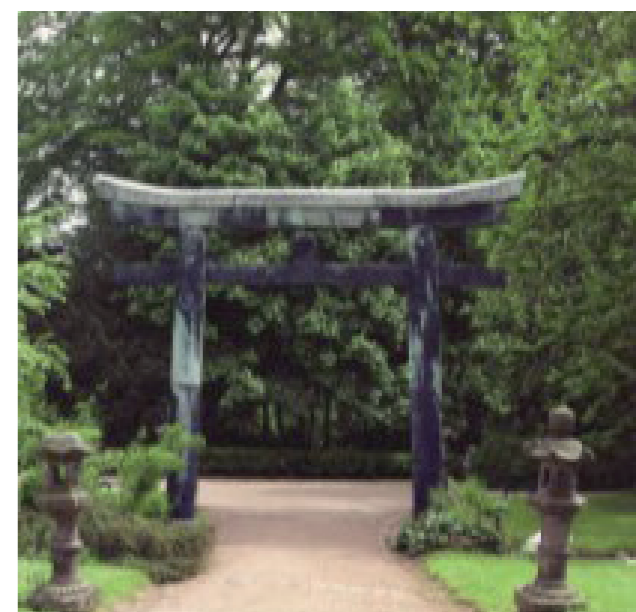

ÉVÉNEMENTS

2 juin



STREPY-BRACQUEGNIES

de 10h00 à 19h00

PIC-NIC DES LOUPS

La 7ème édition du Pic-Nic des Loups aura lieu le dimanche 2 juin 2024 aux étangs de Strépy.

Profitez d'un moment de convivialité en famille ou entre amis dans un cadre verdoyant. Apportez vos paniers gourmands, nappes et couverts et profitez d'un barbecue mis à disposition. Vous aurez également la possibilité de vous restaurer auprès des différentes associations, stands de producteurs locaux ou au Chalet des étangs. Cette année, Martha la caravane pompette vous proposera aussi des cocktails et planches apéritives. De nombreuses activités entièrement gratuites seront au rendez-vous : locations de vélos, balade guidée pédestre à la découverte des étangs, modélisme naval, initiations à la pêche, et bien d'autres activités pour enfants...



Centrissime

21-22 Place Jules Mansart, 7100 La Louvière
Tél.: 064/26.15.00
info@centrissime.be
www.centrissime.be
Tarif : Gratuit

2 juin

STREPY-BRACQUEGNIES

à 15h00

SPECTACLE – « Rabibochées »,

Compagnie Broken & l'Algue rousse Rabibochées. Ça, c'est sûr, on l'est. Nous deux, Lulu et Sacha. Ça fait longtemps et on est toujours là, à rire aux éclats.

Tu ris ? Alors, moi aussi. Tu joues ?

Oui, alors moi aussi, je joue.

Tu m'as fait mal et ça ne me plaît pas.

Mais c'est sûr, tu verras, on se rabibochera.

Au coin d'une entourloupe, au bord d'un éclat de joie, en plein milieu d'un moment dansé spontané.

Durée : 50 minutes



Ékla ASBL – Centre scénique de Wallonie pour l'enfance et la jeunesse

30A Rue Saint-Julien
7110 Strépy-Bracquegnies
Tél. : +32(0)64/66.57.07
info@eklapourtous.be
www.eklapourtous.be
Tarifs : 9€ - Adultes , 8€ - Enfants (dès 3 ans)

2 juin

LA LOUVIERE

de 11h00 à 16h00

1^{er} DIMANCHE DU MOIS – « Focus sur Christian Fossier, Les outils à dessin »

Lors des dimanches de gratuité, le musée s'anime à tous les étages pour vous offrir des activités et des visites gratuites à vivre entre amis ou en famille.

Visite contée suivie d'un atelier.

Quelles traces laissent nos objets ?

Qu'est-ce que la matière dessine ?

À la manière de Christian Fossier, nous inventerons des mécanismes sinueux en utilisant les traces de nos objets.

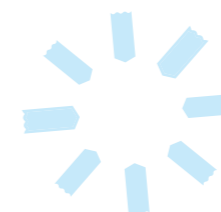

5 juin

MANAGE

de 14h30 à 15h30

THÉÂTRE D'OBJETS DÈS 5 ANS

– L'odyssée d'Ayouk

Dans un pays plat comme la paume d'une main et entouré par la mer, un village. Dans ce village, les habitants pêchent chaque jour plus de poisson.

Un jour, ils capturent dans leurs filets Aziz, le fils de la Reine des océans... La colère de la Reine s'abat sur le village, telle un ouragan menaçant de tout détruire. Ayouk, une petite fille que tout le village rejette car elle a l'étrange pouvoir de parler aux créatures de la mer, plonge dans l'océan pour tenter d'éviter la catastrophe...

Compagnie - Vis-à-vis Théâtre



Centre de la Gravure et de l'Image imprimée

10 Rue des Amours, 7100 La Louvière

Tél. : +32(0)64.27.87.27

accueil@centredelagravure.be

www.centredelagravure.be

Tarif : Gratuit

Réservation indispensable via :

accueil@centredelagravure.be

ou au +32(0)64.27.87.27



Foyer Culturel de Manage ASBL

96 Avenue de Scailmont, 7170 Manage

Tél. : +32(0)64/54.03.46

Foyer-culturel.info@manage-commune.be

www.foycultureldemanage.com

Tarif : de 4€ à 5€

ÉVÉNEMENTS

7 juin

LE ROEULX

de 18h00 à 22h00

ApéRHODIEN

Les premiers rayons de soleil apportent avec eux l'envie de se rassembler. Les Amis du Roeulx répondent à l'appel et proposent de profiter du cadre bucolique du Square Mabilie pour prendre l'apéro en famille ou entre amis, autour d'animations musicales, de bars, de petite restauration et d'animations pour les enfants.

Les Amis du Roeulx en collaboration avec la Ville du Roeulx
Square Mabilie, 7070 Le Roeulx
Tél. : +32(0)492/77.74.04 (Martin Roseau)
infocom@leroeulx.be
www.leroeulx.be
Tarif : Gratuit



8 juin

MANAGE

de 15h30 à 16h30

THÉÂTRE DÈS 4 ANS – Sur le chemin, j'ai ramassé des cailloux

Et si la liberté, c'était de croire en d'autres possibles ? Et si ces autres possibles étaient cachés ici et maintenant, juste là, à portée de corps et d'imagination, et qu'il fallait juste écouter attentivement pour les entendre murmurer et les suivre ?

Asseyons-nous en cercle dans ma grotte : il y a des ombres et de la lumière, la chaleur du feu, des cailloux, et tout ce qui se tissera en(tre) vous et moi, tout ce qui se racontera en(tre) nous dans ce présent commun.
« Sur le chemin, j'ai ramassé des cailloux » est un rituel d'écoute : un prétexte à être ensemble et (s') écouter, le temps d'une trêve... »

> Compagnie Collectif Les Alices

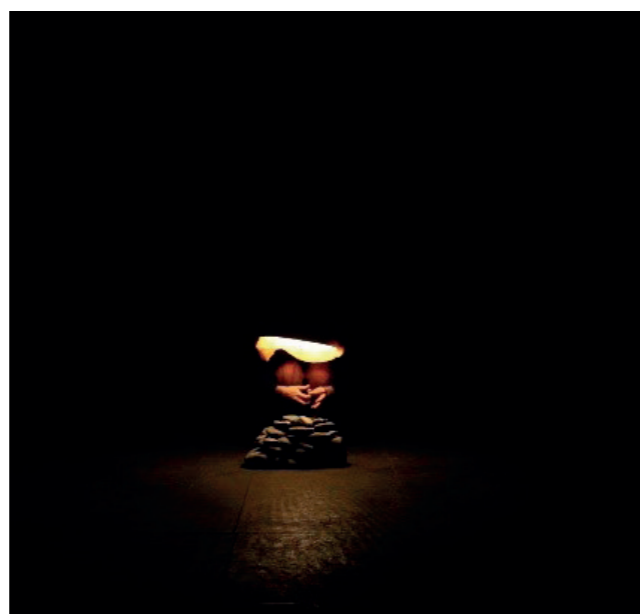

Foyer Culturel de Manage ASBL
96 Avenue de Scailmont, 7170 Manage
Tél. : +32(0)64/54.03.46
Foyer-culturel.info@manage-commune.be
www.foycultureldemanage.com
Tarif : de 4€ à 5€

10 juin

MANAGE

de 18h00 à 20h30

MARCHÉ DES PRODUCTEURS LOCAUX

Envie de déguster des spécialités artisanales ? Le Marché des Producteurs Locaux vous invite, durant une soirée, à venir découvrir plus de 18 artisans ! Les artisans, transformateurs ou producteurs vous proposent des produits à la vente et à la dégustation. Les artisans ont été choisis pour la fabrication 100% artisanale de leurs produits alimentaires. L'objectif est de soutenir l'économie locale et favoriser le saisonnier.

> Lieu de l'évènement : Salle Arthur Haulot (Place Edouard Bantigny, 7170 Manage).

11-13-14 & 16 juin

STREPY-BRACQUEGNIES

de 10h00 à 13h30 les 11,13 et 14 juin
à 15h00 le 16 juin

SPECTACLE – « Alter », Nyash

Un dialogue sonore et sensitif entre une danseuse et un batteur sans batterie. Ensemble, ils explorent tous les états de l'argile et transforment le plateau en paysages micro et macroscopiques. Au creux de leurs échanges apparaissent des lieux imaginaires, des villes, des sols et des reliefs. Ils tracent des chemins intuitifs dans un rapport direct, brut et sans artifice avec la matière.

Durée : 45 minutes



Commune de Manage

1 Place Albert 1er, 7170 Manage
Tél. : +32(0)64/51.82.83
Giovanna.ricciardone@manage-commune.be
www.commune-manage.be
Tarif : Gratuit



Ékla ASBL – Centre scénique de Wallonie pour l'enfance et la jeunesse

30A Rue Saint-Julien
7110 Strépy-Bracquegnies
Tél. : +32(0)64/66.57.07
info@eklapourtous.be
www.eklapourtous.be
Tarifs : 9€ - Adultes, 8€ - Enfants (dès 3 ans)

ÉVÉNEMENTS

15 juin

MANAGE

de 14h00 à 18h00

19ème JOURNÉE INTERCULTURELLE

Nous aimons, à Manage, rappeler que notre multiplicité culturelle contribue à la richesse du patrimoine humain.

Le Foyer culturel vous propose une journée conviviale qui met à l'honneur les cultures présentes sur notre territoire et les associations locales qui les représentent. Stands découvertes et dégustations Spectacles, animations et bien plus !

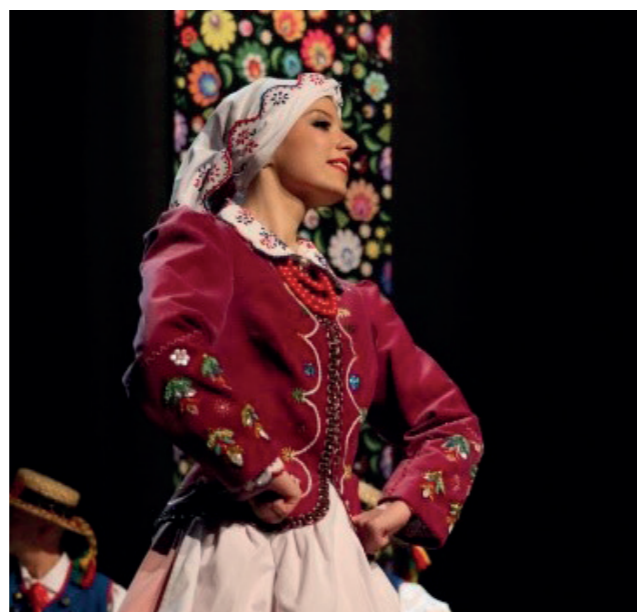

Foyer Culturel de Manage ASBL
96 Avenue de Scailmont, 7170 Manage
Tél. : +32(0)64/54.03.46
Foyer-culturel.info@manage-commune.be
www.foycultureldemanage.com
Tarif : Gratuit



16 juin

SOIGNIES

de 16h00 à 17h00

CONCERT DE CARILLON GILLES LEROUGE

Venez assister à l'un des concerts de carillon organisés au sein de la Collégiale Saint-Vincent et laissez-vous emporter par cette musique enchanteresse jouée par les meilleurs carillonneurs du monde. La saison est lancée avec Gilles LEROUGE.

> Lieu du concert : Grand-Place, 1 à Soignies



Office communal du tourisme de Soignies
2 Rue Lombard, 7060 Soignies
Tél. : +32(0)67/34.73.76
Tourisme@soignies.be
www.visitsaignies.be
Tarif : Gratuit

BALADES/ VISITES GUIDÉES

16 mars

MANAGE

de 10h00 à 12h00

VISITE DU PARC – « Écorces »

Partez à la rencontre des plus belles écorces d'arbres du parc. Colorées, douces ou texturées, vous observerez, toucherez et découvrirez ainsi une autre facette du monde des arbres.

Au gré de la balade, nous aborderons les bonnes pratiques de taille et les gestes à éviter pour ne pas abîmer cette barrière indispensable à leur protection.

> Départ au CRIE de Mariemont

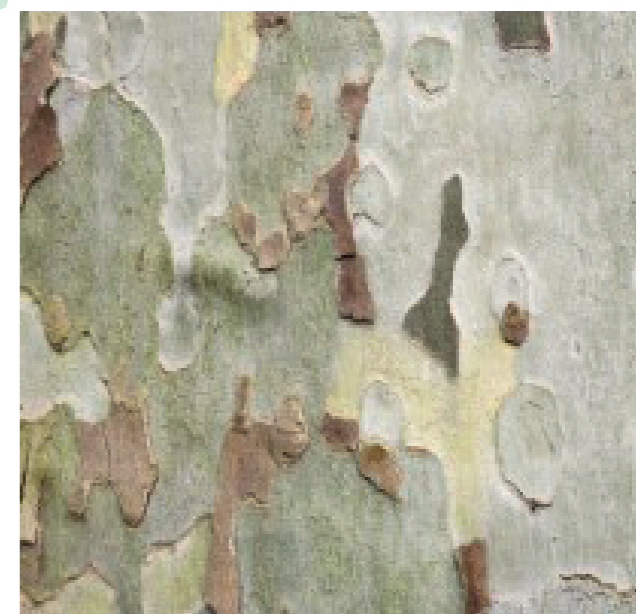

17 mars

SOIGNIES

de 9h30 à 11h30

BALADE CANINE DANS LE CADRE DE L'INAUGURATION DU PARC CANIN

Au départ du parc canin, une balade d'un peu plus de 5 km vous emmènera dans la campagne soignée. L'occasion d'apercevoir les éoliennes, et les clochers de la Collégiale à l'horizon, de longer la Senne ou encore de découvrir la trace d'anciens moulins.

> Lieu de rendez-vous – Chemin de l'île du diable à Soignies

Office communal du Tourisme de Soignies
2 Rue du Lombard, 7060 Soignies
Tél. : +32(0)67/34.73.76
tourisme@soignies.be
www.visitsaignies.be
Tarif : Gratuit

CRIE de Mariemont, Arboretum et Parc Historique de Mariemont
29 Rue du Parc, 7170 Manage
Tél. : +32(0)64/23.80.10
secretariat@crie-mariemont.be
www.crie-mariemont.be
Tarifs : 2€/pers, 5€/famille
Réservation indispensable sur :
www.crie-mariemont.be ,
secretariat@crie-mariemont.be
ou au +32(0)64.23.37.47

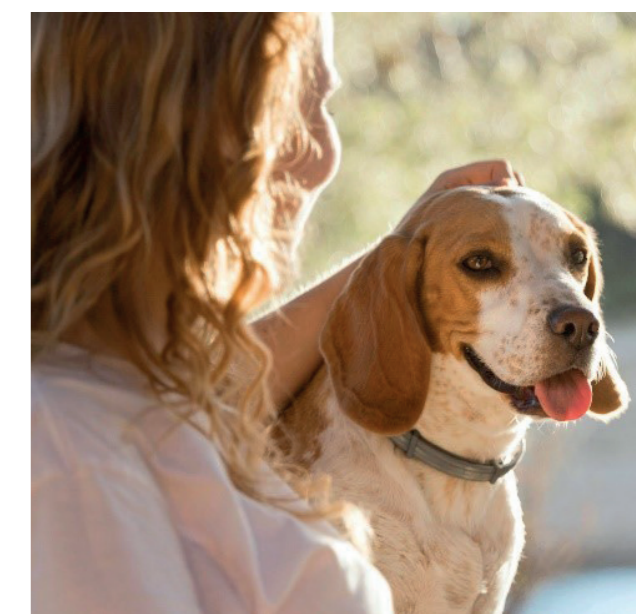

17 mars

MORLANWELZ

à 14h30

VISITE GUIDÉE – « Les Amis de Mariemont »

Le Cercle royal des Amis de Mariemont convie ses membres à une visite guidée par son commissaire de l'exposition anniversaire consacrée à ses nonante ans d'existence. Vous pourrez notamment y découvrir des dons offerts au Musée par notre Cercle et dont certains seront présentés pour la première fois.



Musée royal de Mariemont
100B Chaussée de Mariemont
7140 Morlanwelz
Tél. : +32(0)64/27.37.41
accueil@mariemont.be
www.musee-mariemont.be
Activité gratuite réservée aux Amis de Mariemont. Réservation indispensable à l'adresse : amis@musee-mariemont.be ou au +32(0)467.05.24.92

17 mars

LA LOUVIERE

à 10h00

BALADE – Terril Albert 1er

Le 17 mars, nous vous proposons une balade pédestre autour du terril Albert 1^{er} à Saint-Vaast.

Une occasion de découvrir sa structure, le paysage environnant, son histoire minière, sa faune et sa flore. Le tour du terril à sa base (2km) durera environ 40 minutes et la montée au sommet (1,5 km) environ 30 minutes.

> Départ : Avenue Léopold 3, 7100 La Louvière

Centrissime

21-22 Place Jules Mansart, 7100 La Louvière
Tél.: +32(0)64/26.15.00
info@centrissime.be
www.centrissime.be
Tarif : Gratuit. Réservation indispensable via info@centrissime.be ou au +32(0)64/26.15.00



23 mars

LA LOUVIERE

de 9h00 à 11h00 ou 12h00

GESTION DE L'EAU EN MILIEU INDUSTRIEL

Visite de la station d'épuration et du barrage installé sur le Thiriau du Luc.

> Départ à l'adresse communiquée lors de la réservation.

Ville de La Louvière et NLMK La Louvière

Hotel de Ville, Place Communale
7100 La Louvière
Tél. : +32(0)64/27.78.11
environnement@lalouviere.be
www.lalouviere.be
Réservation obligatoire via :
environnement@lalouviere.be
ou au +32(0)64/27.78.11



23 mars

LEVAL – TRAHEGNIES

à 14h00

PROMENADE GUIDÉE –

« Les zones humides de Leval – Trahegnies »

Dans le cadre des Journées de l'eau, en collaboration avec le Contrat de rivière Haine, une promenade sous le signe de la nature et de l'histoire régionale pour (re)découvrir les étangs, les ruisseaux - et les sources qui parsèment le territoire de Leval-Trahegnies.

ASBL Natecom / Centre d'Initiation à la Nature et à l'Environnement

89 Rue Jean Jaurès, 7134 Leval-Trahegnies
Tél. : +32(0)64.34.17.65
natecom@skynet.be - www.natecom.be
Tarif : Gratuit
Réservation indispensable au :
+32(0)64/34.17.64 ou via natecom@skynet.be



24 mars

FELUY

de 9h30 à 10h30, de 10h30 à 11h30
et de 11h30 à 12h30

VISITE GUIDÉE DE LA STATION D'ÉPURATION DE FELUY

Cuisiner, prendre un bain, tirer la chasse, ..., les multiples utilisations de l'eau sont source de pollution. Dans une station d'épuration collective, ces eaux sont épurées avant d'être rejetées vers le milieu naturel.

> Départs depuis le Chemin de la Rocq à Feluy.



I.D.E.A

55 Rue de Soudromont, 7180 Seneffe
Tél. : +32(0)64/51.09.11
info@idea.be - www.idea.be
Inscriptions conseillées via :
Mirabelle.colagrande@idea.be
ou au +32(0)65/37.57.46

24 mars

SOIGNIES

de 14h30 à 16h30

RENCONTRE SURPRENANTE ENTRE BOTANIQUE ET LITTÉRATURE AUX ÉTANGS DE LA CAFENIÈRE

Visite guidée généraliste et botanique accompagnée de lectures des écrits de Marie Gevers (1883 – 1975) qui nous accompagneront dans nos découvertes avec en entrée un conte sur les hommes affamés par l'hiver.

> Départ depuis le Parking de la Cafenièrre (chemin du marais Tiria à Soignies).



CNB – La Verdinie et l'Office du Tourisme de Soignies

Chemin de l'île du diable
7060 Soignies
Tél. : +32(0)67/34.73.76
Tourisme@soignies.be
www.visitsoignies.be
Inscriptions obligatoires via :
christian.host@yahoo.fr ou au
+32+(0)67/33.38.22

30 mars

GOTTIGNIES

de 9h00 à 10h00

BALADE ACCOMPAGNÉE LE LONG DE LA WANZE

Activité ludique et éducative le long de la Wanze à Gottignies. Pêche aux macro-invertébrés et explications sur le bassin versant et la ripisylve.

> Départ à 9h00 à la rue du Mont coupé 7, 7070 Gottignies

Durée : 1h00

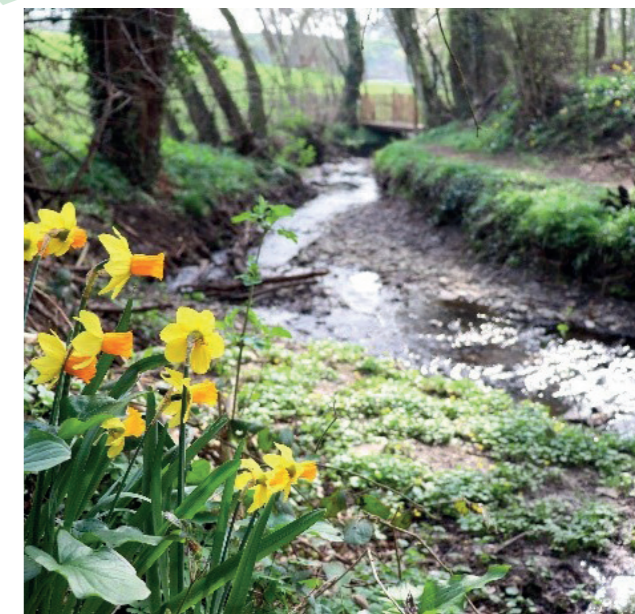

Commune du Roelux et Contrat de Rivière Haine

1 Grand'Place, 7070 Le Roelux
Tél. : +32(0)64/31.07.40
infocom@leroeulx.be
www.leroeulx.be
Inscriptions conseillées au Service info et
communication : axel.jacquet@leroeulx.be

30 mars

SOIGNIES

de 10h00 à 12h00

BALADE GUIDÉE – Les sources de la Gageole

La Gageole prend sa source dans le village de Neufvilles avant de se jeter dans la Senne à Horruës. L'occasion de découvrir la source et son parcours

> Départ à 10h00 depuis la Gare de Neufvilles (Place de la Gare à Neufvilles).

Office du Tourisme de Soignies

2 Rue Lombard, 7060 Soignies
Tél. : +32(0)67/34.73.76
tourisme@soignies.be
www.soignies.be
Inscriptions obligatoires via :
tourisme@soignies.be ou au +32(0)67/34.73.76



30 mars

LA LOUVIERE

de 10h00 à 12h00

BALADE GUIDÉE DE LA FUTURE RÉSERVE NATURELLE DE BESONRIEUX LIEU-DIT « LA PETITE SUISSE »

Découvrez la future réserve naturelle de Besonrieux, pour la première fois accessible au public. Orchidées, libellules; les sujets naturalistes ne manqueront pas !

> Départ depuis la rue de la Petite Suisse 18, 7100 Besonrieux



Contrat de Rivière Senne et SPW – DEMNA

1 Place Josse Goffin, 1480 Tubize
Tél. : +32(0)2/355.02.15
info@csrennes.be
www.csrennes.be
Inscriptions obligatoires via :
animations@csrennes.be
ou au +32(0)2/355.02.15

30 mars

BRAINE-LE-COMTE

de 13h30 à 16h30

DÉCOUVERTE DE LA RÉSERVE DU CLOS DU VERTBOIS

Durant une après-midi, venez découvrir la faune et la flore présentes dans la réserve naturelle domaniale du Clos du Vertbois.

> Départ à 13h30 sur le parking de l'avenue du Marouset (entrée du bois de la Houssière, 7090 Braine-le-Comte)

Durée : 3h30



Ville de Braine-Le-Comte et SPW – DEMNA

39 Grand Place, 7090 Braine-le-Comte
Tél. : +32(0)67.55.14.00
info@7090.be
www.braine-le-comte.be
Inscriptions obligatoires au +32(0)67/55.14.72
ou via environnement@7090.be

31 mars

BRAINE-LE-COMTE

de 9h00 à 12h00

BALADE GUIDÉE À PARTIR DES ÉTANGS MARTEL

Balade guidée au départ des étangs Martels (accessibles depuis la gare de Braine-le-Comte) et boucle jusqu'au bois de la Houssière en longeant quelques ruisseaux.

> Départ à 9h00 du parking des étangs Martel (Avenue du Marouset 8, 7090 Braine-le-Comte)



Natagora Haute Senne

1 Traverse des Muses, 5000 Namur
Tél. : +32(0)81/39.07.20
info@natagora.be
www.natagora.be
Inscriptions obligatoires au : +32(0)474/82.42.75
ou via sophiepasti@gmail.com

6 avril

MANAGE

de 10h00 à 12h00

VISITE DU PARC –

« FLORAISONS DANS LE PARC ! »

Une promenade de saison à la découverte des floraisons du moment dans le parc. Mais qu'est-ce qu'une fleur ? De quoi est-elle composée ? À quoi sert-elle ? Voilà une bonne occasion de refaire un peu de botanique sur le terrain et d'aborder ainsi le rôle primordial des pollinisateurs.

> Départ au CRIE de Mariemont

CRIE de Mariemont, Arboretum et

Parc Historique de Mariemont

29 Rue du Parc, 7170 Manage
Tél. : +32(0)64/23.80.10
secretariat@crie-mariemont.be
www.crie-mariemont.be
Tarifs : 2€ /pers., 5€/famille. Entrée pour tous.
Réservation indispensable sur :
www.crie-mariemont.be ,
secretariat@crie-mariemont.be ou
+32(0)64.23.80.10



7 avril

LA LOUVIERE

à 10h00

BALADE GUIDÉE – STREET ART

Au cours de cette balade nous vous proposons de découvrir La Louvière via le Street Art. Qu'il soit l'œuvre de Louviérois ou non, le Street Art s'est fait une place à La Louvière et révèle parfois sa culture de manière facétieuse. Si l'on pense toujours fresques peintes, il y a aussi des sculptures et de plus petites œuvres. Ce sont aussi les petites histoires qui y sont attachées, mais aussi celles des gens qui ont fait La Louvière : de Jobrette/Jobri à Flore Balthazar (descendante d'André) et de bien d'autres. Distance parcourue variable selon le temps.

> Départ : 10h00 - Centrissime, Place Jules Mansart, 21-22, 7100 La Louvière

> Durée : 1h30 à 3h00 suivant le nombre de participants.

7 avril

MORLANWELZ

de 10h30 à 12h30

VISITE GUIDÉE –

« ITINÉRAIRE BIS À MARIEMONT ! »

Depuis le legs de Raoul Warocqué en 1917, la collection de Mariemont n'est pas du tout figée.

Explorez les différentes salles du parcours permanent à la recherche des objets les plus récemment arrivés dans nos collections et découvrez leur histoire et leurs aventures...



Centrissime

21-22 Place Jules Mansart, 7100 La Louvière
Tél. : +32(0)64/26.15.00
info@centrissime.be
www.centrissime.be
Tarif : Gratuit
Réservation indispensable via :
info@centrissime.be ou au +32(0)64/26.15.00



Musée royal de Mariemont

100B Chaussée de Mariemont, 7140 Morlanwelz
Tél. : +32(0)64/27.37.41
accueil@mariemont.be
www.musee-mariemont.be
Tarifs : 4,50€ /pers. (adultes uniquement).
Réservation indispensable à l'adresse :
accueil@mariemont.be ou au +32(0)64.27.37.41

7 avril

MORLANWELZ

de 14h00 à 16h30

VISITE GUIDÉE –

« ITINÉRAIRE BIS À MARIEMONT ! »

La famille des objets du Musée s'agrandit régulièrement.

Partons à la découverte de ceux que vous ne connaissez pas encore : les petits nouveaux de la collection sont parfois très anciens !

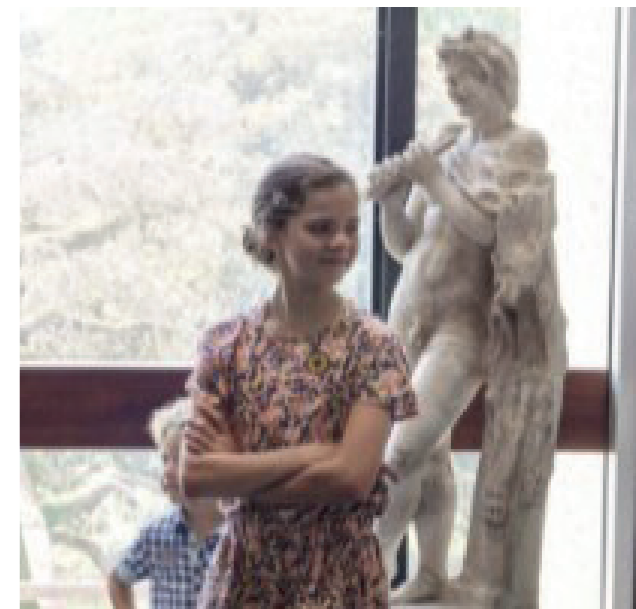

Musée royal de Mariemont

100B Chaussée de Mariemont 100B, 7140 Morlanwelz
Tél. : +32(0)64/27.37.41
accueil@mariemont.be
www.musee-mariemont.be
Tarifs : 4,50€/adulte (familles – enfants dès 6 ans)
Réservation indispensable à l'adresse :
accueil@mariemont.be ou au +32(0)64.27.37.41

7 avril

MORLANWELZ

de 10h30 à 14h00

VISITES GUIDÉE –

« LA RÉSERVE PRÉCIEUSE »

En deux groupes d'une quinzaine de participants et en compagnie de son conservateur, Bertrand Federinov, nos membres auront de nouveau la possibilité de pénétrer dans l'écrin de la réserve précieuse du Musée Royal de Mariemont pour y découvrir les chefs-d'œuvre de haute bibliophilie qu'elle abrite.



Musée royal de Mariemont

100B Chaussée de Mariemont, 7140 Morlanwelz
Tél. : +32(0)64/27.37.41
accueil@mariemont.be
www.musee-mariemont.be
Activité gratuite réservée aux Amis de Mariemont.
Réservation indispensable à l'adresse :
amis@musee-mariemont.be ou au +32(0)467.05.92

7 avril

LA LOUVIERE

de 11h00 à 12h00

**VISITE GUIDÉE DE L'EXPOSITION
– NOS GÉANTES**

L'exposition Nos Géantes est divisée en trois parties.

Le rez-de-chaussée présente une sélection de nos plus grandes estampes et pose la question de l'importance des formats en gravure.

Le premier étage est consacré aux donations de Jacqueline Cigrang, galeriste et collectionneuse, qui a offert près de 400 œuvres au musée.

Le deuxième étage est un nouvel espace permanent. Il vous invite à voyager dans les origines du musée, les techniques des arts imprimés et surtout dans la diversité des œuvres conservées au Centre de la Gravure et de l'Image imprimée.



Centre de la Gravure et de l'Image Imprimée

10 Rue des Amours, 7100 La Louvière
Tél. : +32(0)64/27.87.27
accueil@centredelagravure.be
www.centredelagravure.be
Tarif : Gratuit

13 avril

SOIGNIES

de 10h00 à 14h00

**BALADE SANTÉ ET PRODUCTEURS
LOCAUX CHEZ LEGAST**

Vous aimez le chocolat ou tout simplement la nature ? Rendez-vous pour une balade « santé » au départ de la chocolaterie Legast où vous recevrez aussi bien des conseils nutritionnels donnés par Nathéo DEFAUT, diététicien, que des informations sur le chocolat fabriqué à partir de fèves de cacao locales, cultivées en Amérique latine.

> Départ depuis la Chaussée du Roelux 409, 7060 Soignies



Office communal du tourisme de Soignies

409 Chaussée du Roelux, 7060 Soignies
Tél. : +32(0)67/34.73.76
Tourisme@soignies.be
www.visitsoignies.be
Tarifs : 15€ - Adultes (+ 12 ans)
8€ - Enfants (6 et 12 ans)
Gratuit – Enfants (– de 6 ans)

13 avril

SOIGNIES

de 15h00 à 17h00

**BALADE –
FOSSILES EN VILLE POUR ADULTES**

Embarquez pour un voyage de plus de 350 millions d'années à la découverte de nombreux fossiles cachés ici et là dans la Pierre Bleue, au fil de rues et ruelles du centre-ville de Soignies.

Office communal du tourisme de Soignies

2 Rue Lombard, 7060 Soignies
Tél. : +32(0)67/34.73.76
Tourisme@soignies.be
www.visitsoignies.be
Tarifs : 5€/pers.



14 avril

SOIGNIES

de 9h00 à 11h00

**ESCAPADE SÉRÉNITÉ À LA CHAUSSÉE
NOTRE DAME LOUVIGNIES**

Dans un environnement paisible et serein, profitez d'un moment de détente et venez vous ressourcer dans la nature en prenant une respiration profonde lors de notre balade « bien-être ». Laissez-vous guider par Delphine PIRON, coach spécialisée dans la gestion du stress.

> Départ depuis la Rue de Villegas, devant le Château à Chaussée-N-D-Louvignies.



Office communal du tourisme de Soignies

2 Rue Lombard, 7060 Soignies
Tél. : +32(0)67/34.73.76
Tourisme@soignies.be
www.visitsoignies.be
Tarifs : 8€/adulte.

14 avril

THIEUSIES

de 9h30 à 11h30

BALADE CANINE –

Une balade qui a du chien ! Cette balade de 5 km vous entraînera dans la campagne théodosienne. Fermes, chapelles et châteaux vous raconteront l'histoire du village. Une balade parfaite pour profiter du grand air !

> Départ depuis la Place de Thieusies.



Office communal du tourisme de Soignies
2 Rue Lombard, 7060 Soignies
Tél. : +32(0)67/34.73.76
Tourisme@soignies.be
www.visitsoignies.be
Tarifs : 5€/chien.

14 avril

SOIGNIES

de 15h00 à 17h00

BALADE –

FOSSILES EN VILLE POUR ENFANTS

N'attendez plus ! Embarquez pour une aventure paléontologique et partez à la recherche des fossiles cachés dans la Pierre Bleue, à travers les rues de Soignies. Munissez-vous du carnet d'exploration et partez à la chasse aux fossiles !

Office communal du tourisme de Soignies
2 Rue Lombard, 7060 Soignies
Tél. : +32(0)67/34.73.76
Tourisme@soignies.be
www.visitsoignies.be
Tarifs : 5€/pers.



14 avril

MORLANWELZ

à 14h30

VISITE GUIDÉE –

« LES AMIS DE MARIEMONT »

Le Cercle royal des Amis de Mariemont convie ses membres à une visite guidée par son commissaire de l'exposition anniversaire consacrée à ses nonante ans d'existence. Vous pourrez notamment y découvrir des dons offerts au Musée par notre Cercle et dont certains seront présentés pour la première fois.

Musée royal de Mariemont

100B Chaussée de Mariemont, 7140 Morlanwelz

Tél. : +32(0)64/27.37.41

accueil@mariemont.be

www.musee-mariemont.be

Activité gratuite réservée aux Amis de Mariemont.

Réservation indispensable à l'adresse :

amis@musee-mariemont.be

ou au +32(0)467.05.24.92



20 avril

SOIGNIES

de 15h00 à 17h00

BALADE « SOUS L'OBJECTIF » - du

Smartphone au Reflex en Centre-ville
Accompagné.e de Laurent, photographe, vous parcourez les ruelles du centre-ville de Soignies pour capturer en un clic les plus beaux monuments soigniens. Munissez-vous de votre smartphone ou de votre appareil photo et recevez quantité de conseils pour faire LA photo parfaite !

Office communal du tourisme de Soignies

2 Rue Lombard, 7060 Soignies

Tél. : +32(0)67/34.73.76

Tourisme@soignies.be

www.visitsoignies.be

Tarifs :5€ - Adultes et enfants à partir de 12 ans

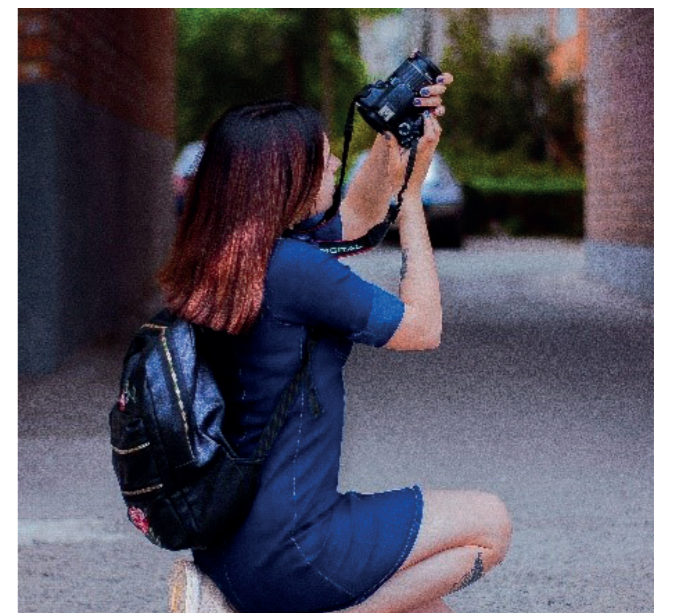

21 avril

SOIGNIES

de 10h00 à 12h00

BALADE – L'HISTOIRE ET LES OISEAUX DE CASTEAU

La balade commencera par l'Histoire et le patrimoine de Casteau et continuera vers les étangs de Saint-Denis pour observer les oiseaux et apprendre à les reconnaître par leur chant, leur cri, leur comportement. Pensez à prendre des jumelles et à enfiler de bonnes chaussures.

> Départ depuis la Place des Castellois à Casteau.



Office communal du tourisme de Soignies
2 Rue Lombard, 7060 Soignies
Tél. : +32(0)67/34.73.76
Tourisme@soignies.be
www.visitsoignies.be
Tarifs :5€ - Adultes et enfants (apd 12 ans)
3€ - Enfants âgés entre 6 et 12 ans
Gratuit – Enfants (– 6 ans)

21 avril

MORLANWELZ

à 13h30

BALADE À VÉLO – EST MORLANWELZ

Le 21 avril à 13h30, les Terril-bles vous invitent à une balade découverte cycliste. Accompagné d'un guide, vous parcourez les traces industrielles de notre région. Vous rencontrerez les vestiges du passé charbonnier qui ont fait la richesse de notre région, l'histoire incroyable des tunnels à bateaux et le plus ancien tunnel ferroviaire, les sites charbonniers, les terrils etc...

> Parcours d'une trentaine de kilomètres, ouvert à tout type de vélo en bon état de fonctionnement

> Port du casque obligatoire.

> Une certaine habileté à rouler dans la circulation automobile est requise.



Centrissime
21-22 Place Jules Mansart, 7100 La Louvière
Tél. : +32(0)64/26.15.00
info@centrissime.be
www.centrissime.be
Tarifs : Gratuit Réservation indispensable au
+32(0)64/26.15.00 ou via info@centrissime.be

21 avril

LE ROEULX

de 9h30 à 12h00

BALADE ACCOMPAGNÉE – « LES GRANDES EAUX »

Au fil des deux canaux, l'ancien et le nouveau, les promeneurs se baladeront de Thieu à Ville-sur-Haine en découvrant ou redécouvrant les ouvrages d'art des voies navigables (pont-levis, écluses, ascenseurs...). Ils pourront profiter du calme en déambulant sur les chemins de halage. Un guide accompagnera les promeneurs et commentera l'itinéraire et ses nombreux attraits.

> Départ de la Place Hardat (Thieu)



Office du Tourisme du Roeulx
1 Grand'Place ,7070 Le Roeulx
Tél. : +32(0)64/31.06.29
infocom@leroeulx.be
www.leroeulxtourisme.be
Tarif : Gratuit

21 avril

BINCHE

de 14h30 à 16h00

VISITE GUIDÉE DU CŒUR HISTORIQUE DE BINCHE

Accompagnés d'un guide, partez à la découverte du centre-ville doté d'un héritage culturel exceptionnel.

Baladez-vous et appréciez la beauté des bâtiments tels que l'Hôtel de Ville, les Remparts, ...

Avec son Beffroi inscrit sur la liste du Patrimoine Mondial de l'UNESCO et un Carnaval reconnu comme patrimoine oral et immatériel de l'humanité, la cité du Gille est unique en son genre.

Ses magnifiques Remparts, encerclant les vestiges du Palais de Marie de Hongrie, font la fierté de cette cité médiévale.

> Départ depuis l'Office du Tourisme de Binche (Grand-Place, 5 7130 Binche).



Office du Tourisme de Binche
5 Grand-Place, 7130 Binche
Tél. : +32(0)64/31.15.80
tourisme@binche.be
www.binchetourisme.be
Tarif : 5€ - Adultes et enfants (+12 ans)
2€ - Enfants (– 12 ans)
Gratuit – Enfants (– 6 ans)

28 avril

SOIGNIES

de 10h00 à 12h00

JEU DE PISTE POUR ENFANTS –
« AS-TU VU MA PORTE ? »

Vous souhaitez aider François Joly, marchand de vin, à retrouver sa maison ? Ce parcours dédié aux enfants leur permet à l'aide d'un plan de la ville, d'indices et d'une série de photos de parcourir de façon ludique la ville millénaire de Soignies.



Office communal du tourisme de Soignies
2 Rue Lombard, 7060 Soignies
Tél. : +32(0)67/34.73.76
Tourisme@soignies.be
www.visitsoignies.be
Tarifs : 5€/pers.

1 mai

BINCHE

de 10h00 à 13h00

BALADE GUIDÉE – « RECONNAÎTRE LE
CHANT DES OISEAUX »

Une promenade tranquille à l'écoute des oiseaux peuplant les terrils de la Courte et leurs abords qui mènera à l'identification des principales espèces.



ASBL Natecom / Centre d'Initiation à
la Nature et à l'Environnement
89 Rue Jean Jaurès, 7134 Leval-Trahegnies
Tél. : +32(0)64/34.17.65
natecom@skynet.be
www.natecom.be
Tarif : 3€/pers.

4 mai

MORLANWELZ

de 10h00 à 12h00

VISITE DU PARC –
« FLORAISONS DANS LE PARC ! »

Une nouvelle promenade de saison à la découverte des floraisons du moment dans le parc, suivie d'un atelier de botanique dans notre observatoire : observation sous la loupe binoculaire et dissection de différentes fleurs, formules florales simples...

> Départ au CRIE de Mariemont

CRIE de Mariemont, Arboretum
et Parc Historique de Mariemont

29 Rue du Parc, 7170 Manage

Tél. : +32(0)64/23.80.10

secretariat@crie-mariemont.be

www.crie-mariemont.be

Tarifs : 2€/pers. 5€/famille Réservation indispensable
sur : www.crie-mariemont.be

secretariat@crie-mariemont.be ou +32(0)64.23.80.10



5 mai

MORLANWELZ

de 10h30 à 12h30

VISITE GUIDÉE –
« ITINÉRAIRES BIS À MARIEMONT ! »

En 1960, le château qui abritait jusque-là les collections du Musée part en fumée.

Le défi pour l'architecte Roger Bastin est de taille : concevoir un nouvel écrin qui soit à la fois un modèle d'intégration dans le parc et d'innovation en matière de muséographie.

Exploration d'un bâtiment singulier.



Musée royal de Mariemont

100B Chaussée de Mariemont 7140 Morlanwelz

Tél. : +32(0)64/27.37.41

accueil@mariemont.be

www.musee-mariemont.be

Tarifs : 4,50€/pers. (adultes uniquement).

Réservation indispensable à l'adresse :

accueil@mariemont.be ou au +32(0)64.27.37.41

5 mai

LA LOUVIERE

de 10h00 à 12h00 et de 14h30 à 15h30

**VISITE GUIDÉE DE L'EXPOSITION
– NOS GÉANTES**

L'exposition Nos Géantes est divisée en trois parties.

Le rez-de-chaussée présente une sélection de nos plus grandes estampes et pose la question de l'importance des formats en gravure.

Le premier étage est consacré aux donations de Jacqueline Cigrang, galeriste et collectionneuse, qui a offert près de 400 œuvres au musée.

Le deuxième étage est un nouvel espace permanent. Il vous invite à voyager dans les origines du musée, les techniques des arts imprimés et surtout dans la diversité des œuvres conservées au Centre de la Gravure et de l'Image imprimée.

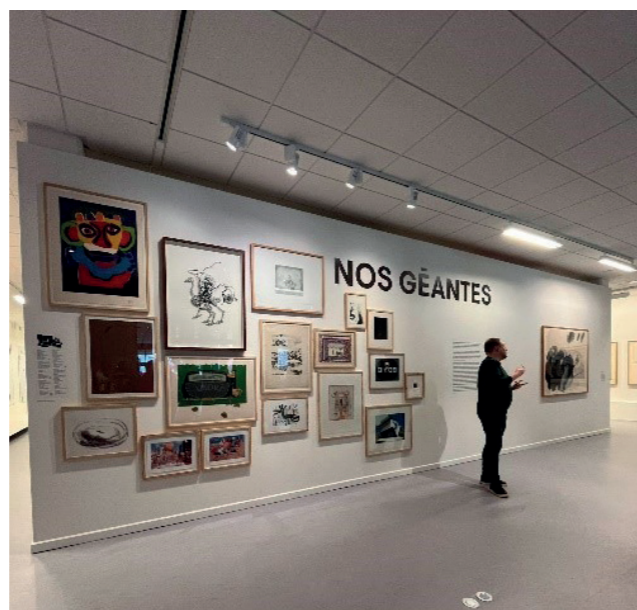

Centre de la Gravure et de l'Image Imprimée
10 Rue des Amours, 7100 La Louvière
Tél. : +32(0)64/27.87.27
accueil@centredelagravure.be
www.centredelagravure.be
Tarif : Gratuit

5 mai

MORLANWELZ

de 14h00 à 16h30

**VISITE GUIDÉE –
« ITINÉRAIRE BIS À MARIEMONT ! »**

Et si on visitait le Musée sans regarder les objets ? Une découverte décalée de tout ce qui fait un Musée, de son bâtiment, des gens qui y travaillent et des petits et grandes histoires du lieu.



Musée royal de Mariemont
100B Chaussée de Mariemont, 7140 Morlanwelz
Tél. : +32(0)64/27.37.41
accueil@mariemont.be
www.musee-mariemont.be
Tarifs : 4,50€/adulte (enfants à partir de 6 ans).
Réservation indispensable à l'adresse :
accueil@mariemont.be ou au +32(0)64.27.37.41

12 mai

MORLANWELZ

à 14h30

**VISITE GUIDÉE –
« LES AMIS DE MARIEMONT »**

Le Cercle royal des Amis de Mariemont convie ses membres à une visite guidée par son commissaire de l'exposition anniversaire consacrée à ses nonante ans d'existence. Vous pourrez notamment y découvrir des dons offerts au Musée par notre Cercle et dont certains seront présentés pour la première fois.

Musée royal de Mariemont
100B Chaussée de Mariemont 100B, 7140 Morlanwelz
Tél. : +32(0)64/27.37.41
accueil@mariemont.be
www.musee-mariemont.be
Activité gratuite réservée aux Amis de Mariemont.
Réservation indispensable à l'adresse :
amis@musee-mariemont.be ou au +32(0)467.05.24.92



12 mai

SOIGNIES

de 9h00 à 11h00

**BALADE À VÉLO – À LA DÉCOUVERTE DU
GRAND TOUR SAINT-VINCENT**

Pendant 2h, le guide vous emmènera sur les traces de saint Vincent, patron de Soignies. Tout au long d'un parcours champêtre et citadin, vous découvrirez des moulins, des chapelles, des églises, un oratoire, de beaux points de vue patrimoniaux, ainsi que le château et le parc du maître carrier P.J. Wincqz.

> Départ depuis la Place du Millénaire à Soignies.



Office communal du tourisme de Soignies
2 Rue Lombard, 7060 Soignies
Tél. : +32(0)67/34.73.76
Tourisme@soignies.be
www.visitsoignies.be
Tarifs : 5€ - Adultes et enfants (+ 12 ans)
3€ - Enfants âgés entre 6 et 12 ans
Gratuit – Enfants (– 6 ans)

12 mai

MORLANWELZ

à 13h30

BALADE À VÉLO – OUEST LA LOUVIÈRE

Cette visite cycliste vous permettra de rencontrer l'histoire industrielle de la région du Centre.

Vous découvrirez les multiples zones qui ont fait la richesse de cette région et qui ont façonné notre paysage et marqué des générations au cours des deux précédents siècles.

- > Prévoir un matériel en ordre et des vêtements adaptés à la météo du jour.
- > Port du casque obligatoire.
- > Balade d'environ 30 km.
- > Durée entre 3 et 4 heures.
- > Départ depuis Centrissime, Place J.Mansart 21-22

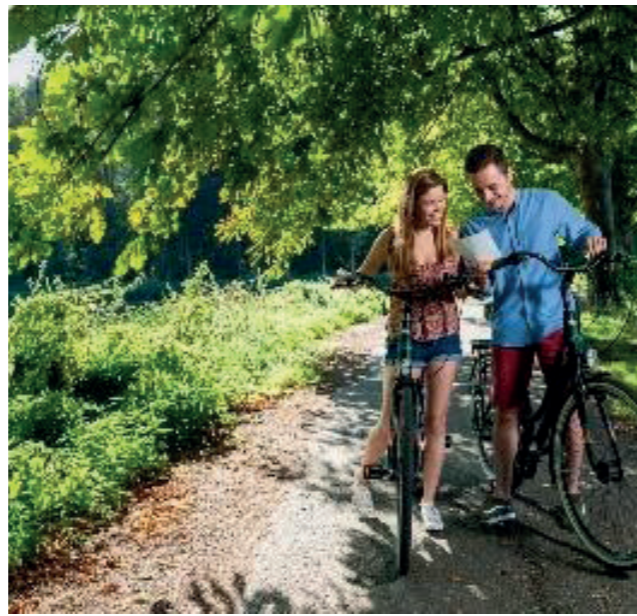

Centrissime

21-22 Place Jules Mansart, 7100 La Louvière
Tél. : +32(0)64/26.15.00
info@centrissime.be
www.centrissime.be
Tarif : Gratuit
Réservation indispensable au +32(0)64/26.15.00
ou via info@centrissime.be

18 mai

LA LOUVIERE

à 10h00

BALADE – « A PAS DE LOUP »

(Dans le cadre de la Journée Mondiale du Louviérois)

À l'occasion de la JMDL nous vous proposons de partir sur la trace des loups qui peuplent notre cité. Et vous le verrez, ils sont nombreux ! Sur une fresque murale, au cœur d'un parc, aux portes de l'Hôtel de Ville... Ouvrez l'œil ! Apprenez-en plus sur l'origine de La Louvière et sur les grands noms qui ont fait son histoire lors de cette visite guidée pédestre.



Centrissime

21-22 Place Jules Mansart, 7100 La Louvière
Tél. : +32(0)64/26.15.00
info@centrissime.be
www.centrissime.be
Tarif : Gratuit
Réservation indispensable au +32(0)64/26.15.00
ou via info@centrissime.be

18 mai

BINCHE

de 14h00 à 16h30

BALADE GUIDÉE – « LES PLANTES COMESTIBLES ET MÉDICINALES »

Balade à la découverte des propriétés culinaires et médicinales méconnues des plantes et fleurs les plus courantes de nos bois et prairies.

ASBL Natecom / Centre d'Initiation à la Nature et à l'Environnement

89 Rue Jean Jaurès, 7134 Leval-Trahegnies
Tél. : +32(0)64/34.17.65
natecom@skynet.be
www.natecom.be
Tarif : 3€/pers.



19 mai

GOTTIGNIES

entre 11h00 et 12h30

BALADE GOURMANDE ET CULTURELLE

Cette année, la Balade Gourmande vous invite à découvrir Gottignies à travers une formule originale où tous vos sens seront en éveil. Vous aurez l'occasion de profiter de six étapes gourmandes et culturelles. Inutile d'être un grand marcheur, l'envie de passer un bon moment au cœur de la nature suffit pour nous rejoindre. Une aventure conviviale et bucolique et truffée de belles découvertes à la fois gustative et artistiques.

> Départ depuis la Place de Gottignies.



Office du Tourisme du Roelux

1 Grand'Place, 7070 Le Roelux
Tél. : +32(0)64/31.07.60
tourisme@leroelux.be
www.leroeluxtourisme.be
Tarifs : 45€ - Adultes et enfant (+ 12 ans)
20€ - Enfants de 4 à 12 ans
Gratuit - (-de 4 ans)
Réservations indispensables avant le 1er mai via tourisme@leroelux.be ou au +32(0)64/31.07.60

19 mai

BINCHE

de 9h00 à 12h00

BALADE GUIDÉE –

« LES TERRILS DE LA COURTE À LEVAL »

Partons à la rencontre de ces collines devenues poumons verts : Quelle est donc leur histoire ? Nous découvrirons un mélange de biotopes, l'écosystème « terril » hors du commun, devenu refuge pour de nombreuses espèces animales ou végétales ainsi que le patrimoine qui y est associé.



ASBL Natecom / Centre d'Initiation à la Nature et à l'Environnement
89 Rue Jean Jaurès, 7134 Leval-Trahegnies
Tél. : +32(0)64/34.17.65
natecom@skynet.be
www.natecom.be
Tarif : 5€/pers.



19 mai

LE ROEULX

de 11h00 à 16h00

BALADE GOURMANDE ET CULTURELLE

Cette année, la Balade Gourmande vous invite à découvrir Gottignies à travers une formule originale où tous vos sens seront en éveil. Vous aurez l'occasion de profiter de six étapes gourmandes et culturelles. Inutile d'être un grand marcheur, l'envie de passer un bon moment au cœur de la nature suffit pour nous rejoindre. Une aventure conviviale et bucolique et truffée de belles découvertes à la fois gustative et artistiques.

> Départ depuis la Place de Gottignies.



Office du Tourisme du Roieux
1 Grand'Place, 7070 Le Roieux
Tél. : +32(0)64/31.06.29
infocom@leroeulx.be
www.leroeulxtourisme.be
Tarifs : 45 € - Adulte et enfant (+ 12 ans)
20€ - Enfant de 4 à 12 ans
Gratuit - Enfant (- de 4 ans)

19 mai

BINCHE

de 14h30 à 16h00

VISITE GUIDÉE DU CŒUR HISTORIQUE DE BINCHE

Accompagnés d'un guide, partez à la découverte du centre-ville doté d'un héritage culturel exceptionnel.

Baladez-vous et appréciez la beauté des bâtiments tels que l'Hôtel de Ville, les Remparts, ...

Avec son Beffroi inscrit sur la liste du Patrimoine Mondial de l'UNESCO et un Carnaval reconnu comme patrimoine oral et immatériel de l'humanité, la cité du Gille est unique en son genre.

Ses magnifiques Remparts, encerclant les vestiges du Palais de Marie de Hongrie, font la fierté de cette cité médiévale.

> Départ depuis l'Office du Tourisme de Binche (Grand-Place, 5 7130 Binche).



Office du Tourisme de Binche
5 Grand-Place, 7130 Binche
Tél. : +32(0)64/31.15.80
tourisme@binche.be
www.binchetourisme.be
Tarif : 5€ - Adultes et enfants (+12 ans)
2€ - Enfants (- 12 ans)
Gratuit - Enfants (- 6 ans)

19 mai

SOIGNIES

de 15h00 à 16h30

VISITE GUIDÉE – LES COULISSES DE LA COLLÉGIALE ET DE LA PENTECÔTE

Au cours de cette visite guidée, venez découvrir les coulisses de la Collégiale Saint-Vincent, fondée au 11ème siècle par les Chanoines, l'histoire de Saint Vincent, à l'origine même de la Ville de Soignies. Bref, ne manquez pas ce retour sur les traces de ce Saint pas comme les autres.

> Départ depuis la Grand-Place, 1 à Soignies.



Office communal du tourisme de Soignies
2 Rue Lombard, 7060 Soignies
Tél. : +32(0)67/34.73.76
Tourisme@soignies.be
www.visitsoignies.be
Tarifs : 5€ - Adultes et enfants (+ 12 ans)
3€ - Enfants âgés entre 6 et 12 ans
Gratuit - Enfants (- 6 ans)

26 mai

SOIGNIES

de 9h00 à 11h00

ESCAPADE SÉRÉNITÉ À NEUFVILLES

Envie d'un moment de détente et de calme ? Rejoignez-nous lors d'une des balades « sérénité » organisée par Delphine PIRON, coach spécialisée dans la gestion du stress. Retour à la nature garanti !

> Départ depuis le Plateau de la gare (Chemin des Errauves à Neufvilles).



Office communal du tourisme de Soignies
2 Rue Lombard, 7060 Soignies
Tél. : +32(0)67/34.73.76
Tourisme@soignies.be
www.visitsoignies.be
Tarifs : 8€ - Adultes.

26 mai

SOIGNIES

de 9h00 à 11h00

BALADE – LES SECRETS DES PLANTES DE NOS GRANDS-MÈRES

De la pharmacie à la cuisine
En compagnie d'un guide chevronné, venez découvrir les vertus et les bienfaits des plantes qui longent nos chemins de campagne.

> Départ depuis la Place d'Horrues à Horrues.



Office communal du tourisme de Soignies
2 Rue Lombard, 7060 Soignies
Tél. : +32(0)67/34.73.76
Tourisme@soignies.be
www.visitsoignies.be
Tarifs : 5€ - Adultes et enfants (+ 12 ans)
3€ - Enfants âgés entre 6 et 12 ans
Gratuit – Enfants (– 6 ans)

26 mai

BINCHE

de 10h00 à 12h30

BALADE GUIDÉE – « LES PLANTES COMESTIBLES ET MÉDICINALES »

Balade aux abords du terroir Sainte Elisabeth de Péronnes à la découverte des propriétés culinaires et médicinales méconnues des plantes et fleurs les plus courantes de nos bois et prairies.

> Départ depuis la Place de Péronnes, près de l'église Sainte Marie.

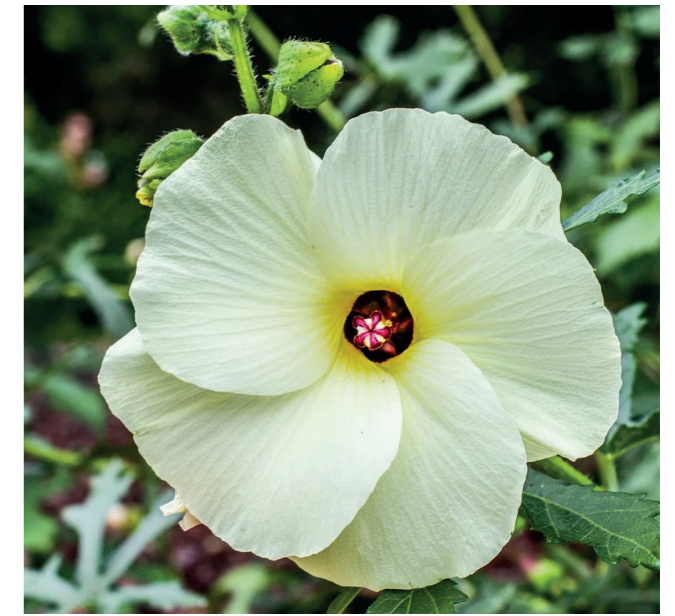

ASBL Natecom / Centre d'Initiation à la Nature et à l'Environnement
89 Rue Jean Jaurès, 7134 Leval-Trahegnies
Tél. : +32(0)64/34.17.65
natecom@skynet.be
www.natecom.be
Tarif : 3€/pers.

1 juin

SOIGNIES

de 9h00 à 11h00

VISITE GUIDÉE – VIVE SOUGNIES (EN WALLON)

Rejoignez-nous pour une marche de 6 km sur chemins et sentiers entre bois, champs et prairies. Cette visite pas comme les autres, donnée en wallon, vous fera découvrir les « spots » de la région : ancien hameau, ferme aux murs d'argile, hameau de l'Augrennée et de la Saisinne...

> Départ depuis la Ferme de Brocqueroy (Rue Reine de Hongrie, 102 à Neufvilles).



Office communal du tourisme de Soignies
2 Rue Lombard, 7060 Soignies
Tél. : +32(0)67/34.73.76
Tourisme@soignies.be
www.visitsoignies.be
Tarifs : 5€ - Adultes et enfants (+ 12 ans)
3€ - Enfants âgés entre 6 et 12 ans
Gratuit – Enfants (– 6 ans)

BALADES/ VISITES GUIDÉES

1 juin

SOIGNIES

de 20h30 à 22h30

BALADE NOCTURNE – LE RÔLE DES ARCHERS ET ARBALÉTRIERS DE SOIGNIES AU FIL DU TEMPS

En compagnie des archers Sainte-Christine, baladez-vous à la lueur des flambeaux et découvrez l'histoire de notre ville et de ces hommes d'un autre temps. Faites un bond dans le passé et vivez une expérience hors du commun où magie et spectacles se mêlent !

> Départ depuis la Rue Neuve, 12 à Soignies.



Office communal du tourisme de Soignies
2 Rue Lombard, 7060 Soignies
Tél. : +32(0)67/34.73.76
Tourisme@soignies.be
www.visitsoignies.be
Tarifs : 8€ - Adultes.

1 > 2 juin

SENEFFE

de 11h00 à 14h00 et 16h00 le samedi et de
14h00 à 16h00 le dimanche

BAIN DE NATURE DANS TOUS LES SENS

Dans le cadre du week-end des parcs et jardins de Wallonie 2024, une balade nature d'1h30 est organisée autour des 5 sens dans le parc du Domaine de Seneffe.

Domaine du Château de Seneffe
7-9B Rue Lucien Plasman, 7180 Seneffe
Tél. : +32(0)64/55.69.13
info@chateaudeseneffe.be
www.chateaudeseneffe.be
Tarif : Gratuit



2 juin

STRÉPY-BRACQUEGNIES

à 10h00

BALADE AUTOUR DES ÉTANGS DE STRÉPY

Richissime comme la faune et la flore des étangs de Strépy !

Dimanche 2 juin, dans le cadre du Pic-nic des Loups 2024, profitez d'une balade guidée gratuite à la découverte des étangs, un site verdoyant classé Natura 2000.

> Départ depuis la Place de Strépy.



Centrissime

21-22 Place Jules Mansart, 7100 La Louvière
Tél. : +32(0)64/26.15.00
info@centrissime.be
www.centrissime.be
Tarif : Gratuit
Réservation indispensable viaa :
+32(0)64/26.15.00 ou via info@centrissime.be

2 juin

MORLANWELZ

à 10h30 et à 14h00

VISITE GUIDÉE – « LES AMIS DE MARIEMONT »

Le Cercle royal des Amis de Mariemont convie ses membres à une visite guidée par son commissaire de l'exposition anniversaire consacrée à ses nonante ans d'existence. Vous pourrez notamment y découvrir des dons offerts au Musée par notre Cercle et dont certains seront présentés pour la première fois.



Musée royal de Mariemont

100B Chaussée de Mariemont, 7140 Morlanwelz
Tél. : +32(0)64/27.37.41
accueil@mariemont.be
www.musee-mariemont.be
Activité gratuite réservée aux Amis de Mariemont.
Réservation indispensable à l'adresse : amis@
musee-mariemont.be ou au +32(0)467.05.24.92

2 juin

LA LOUVIERE

de 11h00 à 12h00 et
de 14h30 à 15h30

VISITE GUIDÉE DE L'EXPOSITION – NOS GÉANTES

L'exposition Nos Géantes est divisée en trois parties.

Le rez-de-chaussée présente une sélection de nos plus grandes estampes et pose la question de l'importance des formats en gravure.

Le premier étage est consacré aux donations de Jacqueline Cigrang, galeriste et collectionneuse, qui a offert près de 400 œuvres au musée.

Le deuxième étage est un nouvel espace permanent. Il vous invite à voyager dans les origines du musée, les techniques des arts imprimés et surtout dans la diversité des œuvres conservées au Centre de la Gravure et de l'Image imprimée.



Centre de la Gravure et de l'Image Imprimée
10 Rue des Amours, 7100 La Louvière
Tél. : +32(0)64/27.87.27
accueil@centredelagravure.be
www.centredelagravure.be
Tarif : Gratuit

8 juin

LA LOUVIERE

à 10h00

VISITE D'UNE PARTIE DU VIEUX CANAL

Lorsqu'on évoque La Louvière, il est évident que vos pensées se dirigent vers le canal et ses ascenseurs à bateaux.

En partant de la Cantine des Italiens, venez découvrir une partie du vieux canal ainsi que son fonctionnement du passé dans un cadre estival et convivial.



Centrissime
21_22 Place Jules Mansart, 7100 La Louvière
Tél. : +32(0)64/26.15.00
info@centrissime.be
www.centrissime.be
Tarif : Gratuit
Réservation indispensable via info@centrissime.be
ou au +32(0)64/26.15.00

15 juin

SOIGNIES

de 11h00 à 14h00

BALADE SANTÉ ET PRODUCTEURS LOCAUX À LA FERME DE LA TORTUE

En route pour une nouvelle balade « santé » au départ de la Ferme de la Tortue ! Outre une balade au grand air dans la campagne neufvilloise, vous recevrez de nombreux conseils nutritionnels de Nathéo DEFAULT, diététicien, et pourrez goûter à de savoureux légumes bio et de saison.

> Départ depuis la Rue Ramée, 10 à Neufvilles.



Office communal du tourisme de Soignies
2 Rue Lombard, 7060 Soignies
Tél. : +32(0)67/34.73.76
Tourisme@soignies.be
www.visitsoignies.be
Tarifs : 15€ - Adultes et enfants (+ 12 ans)
8€ - Enfants âgés entre 6 et 12 ans
Gratuit - Enfants (- 6 ans)

16 juin

SOIGNIES

de 9h00 à 11h00

BALADE – DANS LES SENTIERS OUBLIÉS À NEUFVILLES

11h00 : reconstitution

Neufvilles est le seul village de l'entité où il est possible de faire le tour par les ruelles, les sentiers et le RAVEL ! Cette marche de 3 km vous fera découvrir le village d'une toute autre manière.

> Départ depuis la Maison de village à Neufvilles (Route de Montignies)

Office communal du tourisme de Soignies
2 Rue Lombard, 7060 Soignies
Tél. : +32(0)67/34.73.76
Tourisme@soignies.be
www.visitsoignies.be
Tarifs : 15€ - Adultes et enfants (+ 12 ans)
8€ - Enfants âgés entre 6 et 12 ans
Gratuit - Enfants (- 6 ans)



BALADES/ VISITES GUIDÉES

19 juin

BINCHE

de 14h30 à 16h00

VISITE GUIDÉE DU CŒUR HISTORIQUE DE BINCHE

Accompagnés d'un guide, partez à la découverte du centre-ville doté d'un héritage culturel exceptionnel.

Baladez-vous et appréciez la beauté des bâtiments tels que l'Hôtel de Ville, les Remparts, ...

Avec son Beffroi inscrit sur la liste du Patrimoine Mondial de l'UNESCO et un Carnaval reconnu comme patrimoine oral et immatériel de l'humanité, la cité du Gille est unique en son genre. Ses magnifiques Remparts, encerclant les vestiges du Palais de Marie de Hongrie, font la fierté de cette cité médiévale.

> Départ depuis l'Office du Tourisme de Binche (Grand-Place, 5 7130 Binche).



Office du Tourisme de Binche
5 Grand-Place, 7130 Binche
Tél. : +32(0)64/31.15.80
tourisme@binche.be
www.binchetourisme.be
Tarif : 5€ - Adultes et enfants (+12 ans)
2€ - Enfants (- 12 ans)
Gratuit - Enfants (- 6 ans)

PARCOURS DE STREET ART

Depuis quelques années, les œuvres de Street Art fleurissent aux quatre coins de La Louvière. En vous promenant dans le centre-ville, vous pourrez découvrir le travail d'artistes réputés comme Oli B, Denis Meyers ou encore Samuël Idmtal. Gardez l'œil ouvert car dans les mois à venir de nouvelles fresques signées Telmo & Miel et Léon Keer viendront compléter cette offre artistique!

Si cette thématique vous intéresse, vous pouvez réaliser la boucle culturelle, un itinéraire pédestre riche et coloré de 2,5 km, qui vous emmène à la découverte de la Cité des loups et de plus d'une trentaine de points d'intérêts culturels!

Plan disponible sur www.centriissime.be ou à l'accueil de la Maison du Tourisme.
21-22 Place Jules Mansart 7100 La Louvière.



EXPOSITIONS

07 oct. 2023 > 01 sept. 2024

SENEFFE

de 10h00 à 18h00 (dernière admission à 17h30)

EXPOSITION –

THINK NATURE, MONSIEUR PLANT

Monsieur Plant, avec ses œuvres végétales, fragiles, uniques et éphémères, transmet un message environnemental dans l'air du temps qui s'adapte aux questions que se pose la nouvelle génération. Ses interventions ont été conçues de sorte à ce qu'il y ait un lien étroit entre ses œuvres et les objets du Château de Seneffe avec lesquelles le visiteur peut interagir. Une promenade insolite a également été créée pour accentuer l'immersion de ces installations au sein du château.



Domaine du Château de Seneffe

7-9B Rue Lucien Plasman, 7180 Seneffe
Tél. : +32(0)64/55.69.13
Info@chateaudeseneffe.be
www.chateaudeseneffe.be
Tarifs : 6€ - Adultes
5€ - Seniors et jeunes (12 à 18 ans)
1,25€ + 1 ticket - Article 27
Gratuit - Enfants (- de 12 ans) et PMR
Le prix comprend la visite du Musée et les expositions à l'étage.

16 déc. 2023 > 02 juin 2024

MORLANWELZ

de 10h00 à 18h00

EXPOSITION – LES AMIS DE MARIEMONT. HISTOIRE D'UNE PASSION.

Le Musée et le Cercle royal des Amis de Mariemont présentent une nouvelle expo-focus.

Celle-ci retrace l'histoire du Cercle et donne à voir une série de pièces dont celui-ci a fait don au Musée au cours de ces neuf décennies. Certaines sont exposées pour la première fois. Elles témoignent de l'ampleur de l'action mécénale de l'association et du soutien indéfectible de ses membres.

L'expo-focus tenue en salle carrée se poursuit dans les salles des collections permanentes, à la redécouverte de pièces phares acquises par les Amis et intégrées au parcours permanent.



Domaine et Musée Royal de Mariemont

100 Chaussée de Mariemont,
7140 Morlanwelz
Tél. : +32(0)64/27.37.41
accueil@musee-mariemont.be
www.musee-mariemont.be
Tarif : Gratuit

EXPOSITIONS

27 jan. > 07 avril

BINCHE

de 10h30 à 17h00

EXPOSITION – « LE CARNAVAL DE BINCHE À LA MANIÈRE DE »

Si Picasso, Dali, Magritte, Van Gogh ou même Folon avaient eu l'occasion de découvrir le Carnaval de Binche, que peindraient-ils ? C'est la question que s'est posée Gilles Rochez. Depuis 2015, il peint à la manière de ces artistes des scènes du Carnaval où les acteurs du folklore se transforment en œuvres d'art.



Musée international du Carnaval et du Masque

10 Rue Saint Moustier, 7130 Binche
Tél. : +32(0)64/33.57.41
www.museedumasque.be
accueil@museedumasque.be
Tarif : Gratuit

18 > 29 mars

LEVAL – TRAHEGNIES

de 9h00 à 16h00

ANIMATION SCOLAIRE AUTOUR DE L'EXPOSITION « CIEL QUE CACHENT LES NUAGES ? »

Dans le cadre des Journées de l'eau, en collaboration avec le Contrat de rivière Haine. Mise en évidence par des panneaux didactiques et des expériences simples de phénomènes météorologiques essentiels comme le cycle des saisons, la formation la pluie, les mouvements de l'air dans l'atmosphère...



ASBL Natecom / Centre d'Initiation à la Nature et à l'Environnement
89 Rue Jean Jaurès, 7134 Leval-Trahegnies
Tél. : +32(0)64.34.17.65
natecom@skynet.be
www.natecom.be
Tarif : Gratuit
Réservation indispensable au :
+32(0)64/34.17.64 ou via natecom@skynet.be

27 jan. > 19 mai

LA LOUVIERE

de 10h00 à 18h00

EXPOSITION – « CE QUI RESTE – RETOUR À LA LOUVIÈRE » - PAULINE VANDEN NESTE

Pauline Vanden Neste est revenue à La Louvière, comme une réconciliation, après avoir quitté sa ville natale pour des études en littérature à l'ULB et un bachelier en photographie au 75. Elle y revient avec son appareil argentique « cette technique impose une lenteur, elle force à être pleinement présent », dit-elle pour y errer à pied laissant le hasard créer les rencontres, mais aussi pour capturer en noir et blanc sur la pellicule des espaces post-industriels enfermés en apparence dans leur passé mais parfois réquisitionnés par la jeunesse.



Centre de la Gravure et de l'Image imprimée

10 Rue des Amours, 7100 La Louvière
Tél. : +32(0)64.27.87.27
accueil@centredelagravure.be
www.centredelagravure.be
Service éducatif (stages, ateliers ouvert, gravure, typographie, ...) via :
edu@centredelagravure.be
Tarif : Gratuit

27 jan. > 19 mai

LA LOUVIERE

de 10h00 à 18h00

EXPOSITION – « VOYAGE EN COLLECTIONS #1 »

Au dernier étage, nous inaugurons un espace consacré à nos collections. Cette exposition vous invite à voyager dans les origines du musée, les techniques des arts imprimés et surtout dans la diversité des œuvres conservées au CGII. Une collection d'une rare richesse que nous vous proposons de découvrir par rotation, afin que chaque visite soit une nouvelle exploration du monde de la gravure et de l'image imprimée.



Tarifs : 8€ - Adulte
6€ - Seniors (+ 60 ans)
5€ - Tarif réduit
3€ - Étudiants (- 25 ans), chômeurs, PBS
1,25€ + 1 ticket - Article 27 – 1 ticket
5€ - Groupes adultes (min. 10 pers.)
2€ - Groupes scolaires (min. 10 pers.)

Centre de la Gravure et de l'Image imprimée

10 Rue des Amours, 7100 La Louvière
Tél. : +32(0)64.27.87.27
accueil@centredelagravure.be
www.centredelagravure.be
Service éducatif (stages, ateliers ouvert, gravure, typographie, ...) via :
edu@centredelagravure.be
Tarif : Gratuit

EXPOSITIONS

27 jan. > 26 mai

BINCHE

de 10h30 à 17h00

EXPOSITION – FESTUM

À travers une série de cinq portraits, le photographe Paulin Groise pose un regard original sur le Carnaval de Binche en associant dans ses clichés et ses natures mortes l'iconographie religieuse et la tradition folklorique de sa ville.

Tarifs : 8€ - Adultes

7€ - Seniors (+60 ans), étudiant (+12 ans)

3,50€ - Enfants de 6 à 12 ans

4€ - Personne en situation de handicap PSH

1,25€ + 1 ticket – Art. 27

Gratuit – Enfant (-6 ans)



Musée international du Carnaval et du Masque

10 Rue Saint Moustier, 7130 Binche

Tél. : +32(0)64/33.57.41

www.museedumasque.be

accueil@museedumasque.be

27 jan. > 2 juin

LA LOUVIERE

de 10h00 à 18h00

EXPOSITION – « NOS GÉANTES »

L'exposition présente une sélection de nos plus grandes estampes et pose la question de l'importance des formats en gravure depuis les années 1960 et jusqu'à nos jours. On y découvre différentes stratégies imaginées par les artistes : papiers immenses, recours à la fragmentation, à la série... Une occasion de confronter nos corps et nos yeux à la force de ces immenses créations.

Tarifs : 8€ - Adultes

6€ - Seniors (+ 60 ans)

5€ - Tarif réduit

3€ - Étudiants (- 25 ans), chômeurs, PBS

1,25€ + 1 ticket - Article 27

5€ - Groupes adultes (min. 10 pers.)

2€ - Groupes scolaires (min. 10 pers.)



Centre de la Gravure et de l'Image imprimée

10 Rue des Amours, 7100 La Louvière

Tél. : +32(0)64.27.87.27

accueil@centredelagravure.be

www.centredelagravure.be

Service éducatif (stages, ateliers ouvert,

gravure, typographie, ...) :

edu@centredelagravure.be

27 jan. > 2 juin

LA LOUVIERE

de 10h00 à 18h00

EXPOSITION –

« DIRE MERCI : JACQUELINE CIGRANG »

Jacqueline Cigrang est passionnée par l'art sous toutes ses formes. Fin des années 1980, elle inaugure la galerie Synthèse. En 2021, Jacqueline Cigrang offre au Centre de la Gravure la possibilité d'intégrer une large part du fonds de gravures de la galerie. Synthèse à ses collections. En 2022, sa générosité envers notre institution s'exprime une nouvelle fois, avec la donation de sa collection personnelle.

Tarifs : 8€ - Adultes

6€ - Seniors (+ 60 ans)

5€ - Tarif réduit

3€ - Étudiants (- 25 ans), chômeurs, PBS

1,25€ + 1 ticket - Article 27

5€ - Groupes adultes (min. 10 pers.)

2€ - Groupes scolaires (min. 10 pers.)



Centre de la Gravure et de l'Image imprimée

10 Rue des Amours, 7100 La Louvière

Tél. : +32(0)64.27.87.27

accueil@centredelagravure.be

www.centredelagravure.be

Service éducatif (stages, ateliers ouvert,

gravure, typographie, ...) :

edu@centredelagravure.be

27 jan. > 15 sept.

BINCHE

de 10h30 à 17h00

EXPOSITION SONORE – BINCHE INTIME

Depuis sa reconnaissance à l'UNESCO, des dizaines de milliers de visiteurs foulent les pavés du centre historique de Binche pendant les trois Jours gras.

Pourtant, le Carnaval de Binche s'illustre avant tout par son caractère intime.

Cette exposition temporaire mettra à l'honneur cet aspect particulier du folklore grâce à une série de capsules sonores inédites réalisées par Flora Six et Dimitri Merchie.

Les voix des femmes, des enfants, des artisans, et, bien sûr, des acteurs masqués témoigneront de la manière dont, chaque année, toute une communauté se met à vibrer.

Tarifs : 8€ - Adultes

7€ - Seniors (+60 ans), étudiant (+12 ans)

3,50€ - Enfants de 6 à 12 ans

4€ - Personne en situation de handicap PSH

1,25€ + 1 ticket – Art. 27

Gratuit – Enfant de – de 6 ans



Musée international du Carnaval et du Masque

10 Rue Saint Moustier, 7130 Binche

Tél. : +32(0)64/33.57.41

www.museedumasque.be

accueil@museedumasque.be

EXPOSITIONS

16 > 17 mars

ESTINNES

de 10h00 à 18h00 (jusqu'à 17h00 le 17/03)

EXPOSITION – BRICK MANIA BONNE-ESPÉRANCE 2024

Organisée par le Club Belug et les compagnons de l'Abbaye de Bonne-Espérance, cette exposition à l'Abbaye de Bonne-Espérance présente de nombreuses créations faites à partir de pièces de LEGO, des marchands de pièces détachées ainsi que des animations pour les petits et les grands auront lieu dans un cadre tout à fait exceptionnel.



Collège de Notre-Dame de Bonne Espérance
22 Rue Grégoire Jurion,
7120 Vellereille-les-Brayeux
Contact organisateur : contact@belug.be
www.belug.be
Tarifs : 3€/pers.
Gratuit - Enfant jusqu'à 6 ans

19 > 24 mars

THIEU

de 10h00 à 17h00

EXPOSITION – L'EAU AUX MULTIPLES FACETTES

Un outil à échelle humaine pour découvrir toutes les facettes de l'eau. Échanges, questionnements, devinettes, cette exposition contient une mine d'informations sur l'eau et ses différents aspects.



ASBL Voies d'Eau du Hainaut et Contrat de Rivière Haine
Ascenseur funiculaire de Strepy-Thieu
50 Rue Raymond Cordier, 7070 Thieu
Tél. : +32(0)78/05.90.59
info@voiesdeau.hainaut.be
www.canalducentre.be

23 mars

BINCHE

De 10h30 à 17h00

DENTELLE ET FUSEAUX – INAUGURATION DU CENTRE DE LA DENTELLE DE BINCHE

Le Centre de la Dentelle expose des œuvres classiques et contemporaines prêtées par les expertes de l'Ecole ou Associations dédiées à cet art. Le but est de faire découvrir l'art de la dentelle aux fuseaux, spécialité de Binche reconnue dans le monde entier. Des dentellières seront en démonstration en permanence.



Centre de la Dentelle et des Métiers d'Art de Binche
6 Rue Saint-Moustier, 7130 Binche
Tél. : +32(0)455.19.86.45
centredeladentellebinche@hotmail.com
Tarif : Gratuit

6 avril > 20 août

LA LOUVIERE

de 10h00 à 18h00

EXPOSITION – « LES BUCOLIQUES. ALLÉGORIES DU VIVANT »

Cette exposition vous invite à découvrir la poésie pastorale, genre littéraire connu depuis l'Antiquité. Il reflète des scènes de la vie d'un berger tout en mettant en lumière la situation politique de son temps en transpose l'Arcade idyllique dans sa campagne romaine natale. D'autres œuvres représentent le lien entre nature, vie champêtre et les idéaux politiques, sociaux, et environnementaux de l'époque.

Tarifs : 8€ - Adultes
6€ - Étudiant.es
4€ - Demandeur.se d'emploi
1,25€ + 1 ticket - Article 27
Gratuit - - de 18 ans, Ami.es de Keramis, ICOM, Presse, carte prof, MuseumPASSmusées
Entrée gratuite chaque premier dimanche du mois.



Kéramis – Centre de la Céramique de la Fédération Wallonie-Bruxelles ASBL
1 Place des Fours-Bouteilles, 7100 La Louvière
Tél. : +32(0)64/23.60.70
www.keramis.be
info@keramis.be

EXPOSITIONS

15 > 26 avril

MANAGE

de 8h30 à 15h30

EXPOSITION – LA NATURE EN VILLE

Comment végétaliser notre environnement et favoriser la biodiversité en ville. Posters didactiques. Du 15 au 26/4 inclus.

Du lundi au vendredi de 8h30 à 15h30 (sauf le mardi jusque 18h30).



Commune de Manage
1 Place Albert 1er, 7170 Manage
Tél. : +32(0)64/51.82.83
Giovanna.ricciardone@manage-commune.be
Tarif : Gratuit

4 mai > 29 sept.

LA LOUVIERE

de 10h00 à 18h00

EXPOSITION – DÉESSES ET HIERCHEUSES

« Déesses et Hiercheuses » est une exposition qui plonge dans l'essence de la féminité divine, de la résilience et de la transformation. Construite autour du contraste des mondes des mines et des opéras, cette exposition célèbre la force endurente des femmes à travers le prisme des déesses, ré-imaginées pour l'ère moderne.

Utilisant la technologie IA, le projet mixe une galerie de portraits photographiques historiques et ceux générés par IA, chacun incarnant les attributs de déesses de diverses mythologies, réinterprétées comme icônes de résilience et de pouvoir.



Musée de la Mine et du Développement Durable – Bois-du-Luc
2B Rue Saint-Patrice, 7110 Houdeng-Aimeries
Tél. : +32(0)64/28.20.00
info@boisdulucmdd.be
www.mdd.be
Tarif : Entre 3 et 5€
Gratuit – Enfants de – 6 ans

27 avril > 11 nov.

SENEFFE

de 8h00 à 18h00

EXPOSITION PLEIN AIR – BON VOYAGE

Cette nouvelle édition emmène les visiteurs « en voyage ». Chaque artiste décline à sa façon la thématique et utilise différentes matières et techniques.

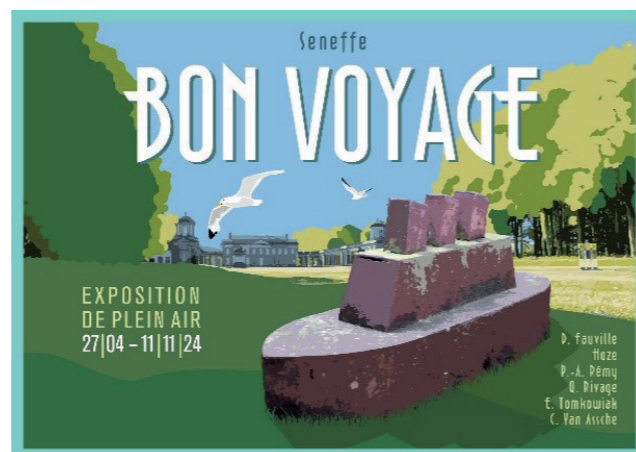

Domaine du Château de Seneffe
7-9B Rue Lucien Plasman, 7180 Seneffe
Tél. : +32(0)64/55.69.13
info@chateaudeseneffe.be
www.chateaudeseneffe.be
Tarif : Gratuit

18 mai > 22 sept.

MORLANWELZ

PARCOURS D'ARTISTES DANS LE DOMAINE

Le Domaine de Mariemont propose un parcours d'artistes axé autour du LandArt et du Recycl'Art. Les créations exposées entrent en résonance avec les thèmes de la nature, de l'écologie ; le parc comme espace bien-être et d'inclusion. Une place de choix est également laissée aux arbres emblématiques et à l'histoire de Mariemont, que les visiteurs foulent des pieds à chaque balade.

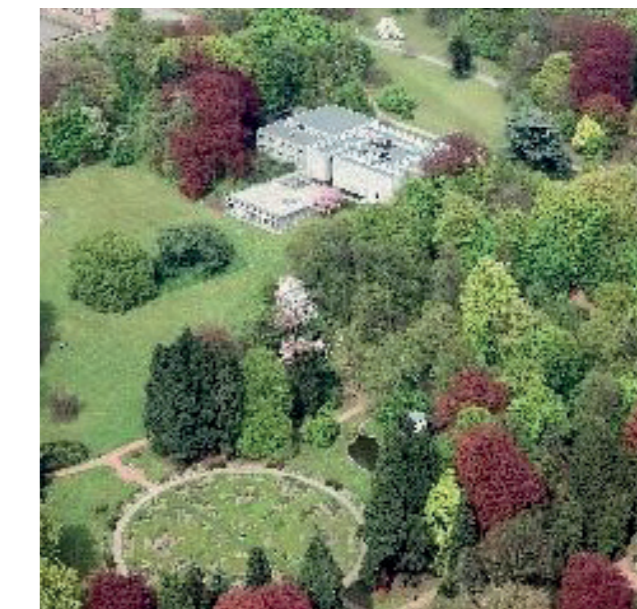

Musée royal de Mariemont
100B Chaussée de Mariemont
7140 Morlanwelz
Tél. : +32(0)64/27.37.41
accueil@mariemont.be
www.musee-mariemont.be
Tarif : Gratuit

EXPOSITIONS

25 > 26 mai

FELUY

de 14h00 à 18h00

PARCOURS D'ARTISTES

De nombreuses disciplines sont mises à l'honneur : aquarelle, bijoux, dessins, livres, arts plastiques, graphisme, illustration, papier mâché, peintures, photographies, sculptures, technique mixte...

Parcours au sein du village de Feluy à travers des lieux d'exposition privés et publics.

Nathalie Clompen et Cathy Heneuse

> Au village de Feluy + grange de la Dîme d'Arquenne sise (Grand-Place 9/1, 7181 Arquennes).



Espace Colinet sis
Place Albert 1er , 7181 Arquennes
Tél. : +32(0)474/68.09.10
parcoursartistesfeluy@gmail.com
www.seneffe.be
Facebook : Parcours d'Artistes Feluy
Tarif : Gratuit

ATELIERS/STAGES CONFÉRENCES

15 & 29 mars /

12 & 19 avril /

24 & 31 mai

LA LOUVIERE

de 9h00 à 16h00

ATELIER OUVERT ESTAMPE ET TYPOGRAPHIE

Profitez d'un bel espace de travail dans les ateliers du musée, de conseils et de démonstrations techniques pour pratiquer ou vous initier à l'estampe et la typographie.

Tarifs : 30€/jour - 120€/5 jours.

Dès 16 ans.

Réservation indispensable via :
edu@centredelagravure.be ou via
+32(0)/64.27.87.21

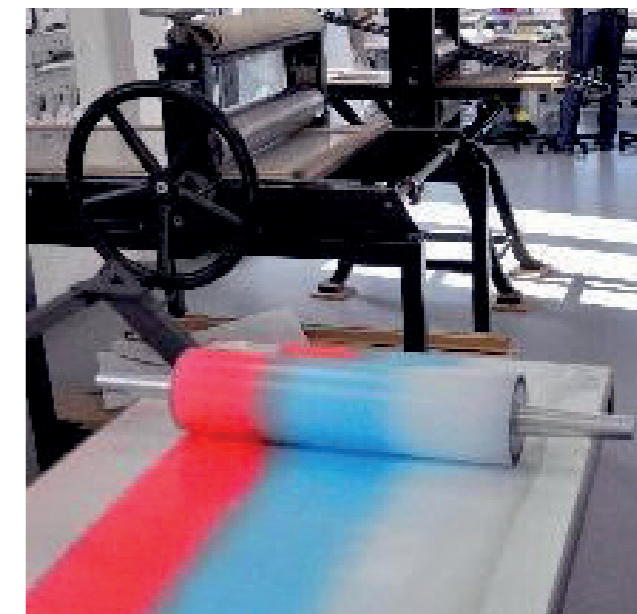

Centre de la Gravure et de l'Image imprimée

10 Rue des Amours, 7100 La Louvière

Tél. : +32(0)64.27.87.27

accueil@centredelagravure.be

www.centredelagravure.be

Service éducatif (stages, ateliers ouvert, gravure, typographie, ...) : edu@centredelagravure.be

15 > 16 mars

BINCHE

de 9h30 à 17h00

CONFÉRENCES – COLLOQUE INTERNATIONAL : CARNAVALS ET ÉVOLUTION

Vingt ans après l'adoption de la convention de l'Unesco pour la sauvegarde du Patrimoine Culturel Immatériel, ce colloque vise à faire un état de la question de l'évolution et de la représentation des carnivals dans notre société et à stimuler les échanges entre les acteurs, les chercheurs et les spécialistes des traditions carnavalesques.

Pendant deux jours, 10 conférences en français et en anglais s'enchaîneront avant de laisser place à un défilé folklorique dans les rues de Binche avec le groupe de Caretos de Podence, le samedi après-midi.



Musée International du Carnaval et du Masque

10 Rue Saint-Moustier, 7130 Binche

Tél. : +32(0)64/33.57.41

accueil@museedumasque.be

www.museedumasque.be

Tarif : Gratuit

15 mars

MORLANWELZ

de 10h00 à 12h00

**ATELIER DE CALLIGRAPHIE JAPONAISE –
«LE SHO'DO – OU LA VOIE DE L'ÉCRITURE »**

La calligraphie japonaise, en liant le souffle et le geste, laisse la trace d'un rapport intime entre le corps et son mouvement.

Cet atelier initie à cet art hors du commun qui favorise la concentration et invite à une forme de lâcher prise.

(Atelier présenté par Satoru Toma).



Musée royal de Mariemont

100B Chaussée de Mariemont, 7140 Morlanwelz

Tél. : +32(0)64/27.37.41

accueil@mariemont.be

www.musee-mariemont.be

Tarifs : 19€/pers. (adultes uniquement, aucun prérequis nécessaire)

Réservation indispensable à l'adresse :

mediation@mariemont.be ou accueil@mariemont.be ou aux +32(0)64.27.37.84 ou +32(0)64.27.37.41

16 > 17 mars

LA LOUVIERE

de 10h00 à 18h00

**CUISSON AU FOUR GIREL 3E – WORKSHOP
POUR CÉRAMISTES**

En juin 2023, Keramis s'est lancé dans la construction d'un four Girel 3E. Après avoir pris en main cet outil, nous vous proposons de mettre la main à la pâte à l'occasion de la première cuisson ouverte au public du four.

Le four Girel 3E tire son nom de son concepteur, le céramiste Jean Girel et a pour objectif de réaliser des cuissons plus Écologiques, Économiques et Ergonomiques tout en offrant certains effets des cuissons au bois classique.

Pour participer, deux options s'offrent à vous : le workshop et le dépôt de pièce(s) à cuire.

**Brocante
Boch**

16 + 17.03.2024 Keramis

8.00 > 18.00 La Louvière

> 16.00, le dimanche

**Kéramis – Centre de la Céramique de la
Fédération Wallonie-Bruxelles ASBL**

1 Place des Fours-Bouteilles, 7100 La Louvière

Tél. : +32(0)64/23.60.70

www.keramis.be - info@keramis.be

Tarifs : 230€ - Workshop (3 journées)

70€ - Dépôt de pièce(s)

Plus d'informations sur www.keramis.be

17 mars

MORLANWELZ

à 10h30

**CONFÉRENCE – « ET AMICORUM : L'AMITIÉ
AU CŒUR DE L'HISTOIRE DU LIVRE »**

Sofiane Laghouati, conservateur de la Section des Livres précieux, nous proposera une conférence au sujet de l'amitié dans l'histoire du livre. Fondamentale pour la construction du savoir et sa transmission, l'amitié témoigne de l'évolution de nos sociétés ainsi que notre rapport à la mémoire.

23 mars

LA LOUVIERE

de 10h00 à 18h00

**JOURNÉE D'ÉTUDE – « RAPPORTS AU FEU.
L'AVENIR DES CUISSONS AU BOIS »**

Pourquoi cuire au bois ? Quelles sont les origines de cette pratique et quels rapports au feu les artistes ont-ils aujourd'hui ?

Quels enjeux sociaux se cachent derrière un four à bois ? Comment concilier la cuisson au bois et une gestion responsable des ressources naturelles ? etc.

À travers des exposés théoriques et des interventions de céramistes sur leurs rapports au feu, Keramis pose la question de l'avenir des cuissons au bois.

La journée se clôturera par le défournement d'une nouvelle cuisson du four Girel 3E, construit à Keramis en juin 2023.



Musée royal de Mariemont

100B Chaussée de Mariemont, 7140 Morlanwelz

Tél. : +32(0)64/27.37.41

accueil@mariemont.be

www.musee-mariemont.be

Activité gratuite réservée aux Amis de Mariemont.

Réservation indispensable à l'adresse amis@musee-mariemont.be ou au +32(0)467.05.24.92



**Kéramis – Centre de la Céramique de la
Fédération Wallonie-Bruxelles ASBL**

1 Place des Fours-Bouteilles, 7100 La Louvière

Tél. : +32(0)64/23.60.70

www.keramis.be - info@keramis.be

Tarifs : 35€ - ker.AMI.E, MuseumPASSmusée, carte prof, (- de 26 ans)

25€ - Presse

Gratuit - (- 18 ans)

Plus d'informations sur www.keramis.be

25 mars > 1 juin

MANAGE

de 18h30 à 20h30

STAGE-ATELIER – PLEINE CONSCIENCE

Découvrez les outils pour ne pas vous laisser dépasser par les difficultés de la vie.

- > Les séances ont lieu à l'École de la Hestre (ECMA) (Rue Henri Léonard 24, 7170 Manage)
- > Fermé le 01/04, 29/04 et le 20/05.



Foyer Culturel de Manage ASBL
96 Avenue de Scailmont, 7170 Manage
Tél. : +32(0)64/54.03.46
Foyer-culturel.info@manage-commune.be
www.foycultureldemanage.com
Tarif : 75€/pers. Pour les 8 séances
Séance d'information (obligatoire) - Gratuite.

28 mars

MANAGE

de 19h00 à 20h30

ATELIER ZÉRO-DÉCHET

Réalisation de produits d'entretien et de soins zéro déchet.



Commune de Manage et Contrat de Rivière Haine
1 Place Albert 1er, 7170 Manage
Tél. : +32(0)64/51.82.85
environnement@manage-commune.be
www.manage-commune.be
Inscriptions conseillées via :
giovanna.ricciardone@manage-commune.be
ou au +32(0)64/51.82.85

27 mars

LA LOUVIERE

de 14h00 à 16h00

ATELIER – CYCLE DE L'EAU | ATELIER PRODUIT D'ENTRETIEN

Animation sur le cycle de l'eau. Réduisez votre impact sur l'environnement en fabriquant vos produits d'entretien vous-même.



Cité administrative de Ville de La Louvière
1 Place Communale, 7100 La Louvière
Tél. : +32(0)64/27.78.11
zerodechet@lalouviere.be
www.lalouviere.be
Inscriptions obligatoires via :
zerodechet@lalouviere.be ou au
+32(0)64/77.38.58 (Ophélie Noël)

28 mars

MANAGE

de 19h00 à 20h30

CONFÉRENCE SUR LES AMPHIBIENS

Conférence tout public : découverte de ces animaux fragiles et menacés, de leurs mœurs et informations sur les opérations de sauvetage.



Commune de Manage et Contrat de Rivière Haine
1 Place Albert 1er, 7170 Manage
Tél. : +32(0)64/51.82.85
environnement@manage-commune.be
www.manage-commune.be
Inscriptions conseillées via :
giovanna.ricciardone@manage-commune.be
ou au +32(0)64/51.82.85

**ATELIERS/STAGES
CONFÉRENCES**

29 mars / 12 avril

19 avril / 24 mai / 31 mai

LA LOUVIERE

de 9h00 à 16h00

**ATELIER OUVERT ESTAMPE ET
TYPOGRAPHIE**

Profitez d'un bel espace de travail dans les ateliers du musée, de conseils et de démonstrations techniques pour pratiquer ou vous initier à l'estampe et la typographie.

Tarifs : 30€/jour - 120€/5 jours.

Dès 16 ans.

Réservation indispensable via :
edu@centredelagravure.be ou via
+32(0)64.27.87.21

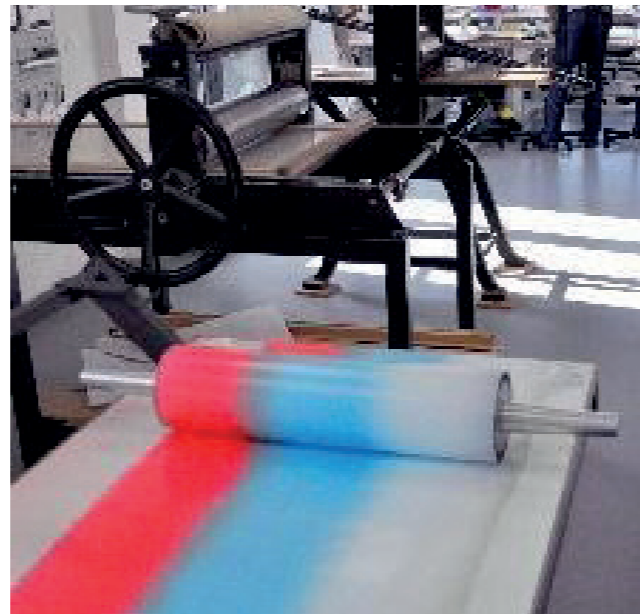

Centre de la Gravure et de l'Image imprimée
10 Rue des Amours, 7100 La Louvière
Tél. : +32(0)64.27.87.27
accueil@centredelagravure.be
www.centredelagravure.be
Service éducatif (stages, ateliers ouvert, gravure, typographie, ...) : edu@centredelagravure.be

3 avril

HOUDENG-AIMERIES

de 14h30 à 17h00

ATELIER D'ÉCRITURE – PIC ET PLUME

En neuf ateliers, explorez le site minier du Bois-du-Luc, fouillez les mémoires et trouvez l'inspiration pour vous lancer dans l'écriture en toute confiance.

Tarifs : 50€/pers. - pour l'ensemble du cycle
6€/pers. - par séance

Réservation indispensable et afin de garantir une bonne cohésion de groupe, il est souhaitable de s'inscrire à la totalité du cycle d'ateliers.



**Musée de la Mine et du Développement
Durable Bois-du-Luc**
2B Rue Saint-Patrice 7110 Houdeng-Aimeries
Té. : +32(0)64/28.20.00
info@boisdulucmdd.be
www.boisdulucmdd.be

3 avril

MORLANWELZ

de 14h00 à 16h00

MERCREDI AU MUSÉE

Le mercredi au Musée c'est synonyme d'un temps de découverte ! Viens interroger les objets du Musée, écouter des histoires, t'inspirer pour créer, rencontrer des invités originaux...Autant de pistes variées pour découvrir les collections du Musée.

Musée royal de Mariemont

100B Chaussée de Mariemont, 7140 Morlanwelz

Tél. : +32(0)64/27.37.41

accueil@mariemont.be

www.musee-mariemont.be

Tarifs : 3€/pers. (enfants de 6 à 12 ans).

Réservation indispensable à l'adresse :

mediation@mariemont.be ou accueil@mariemont.be

ou aux +32(0)64.27.37.84 ou +32(0)64.27.37.41

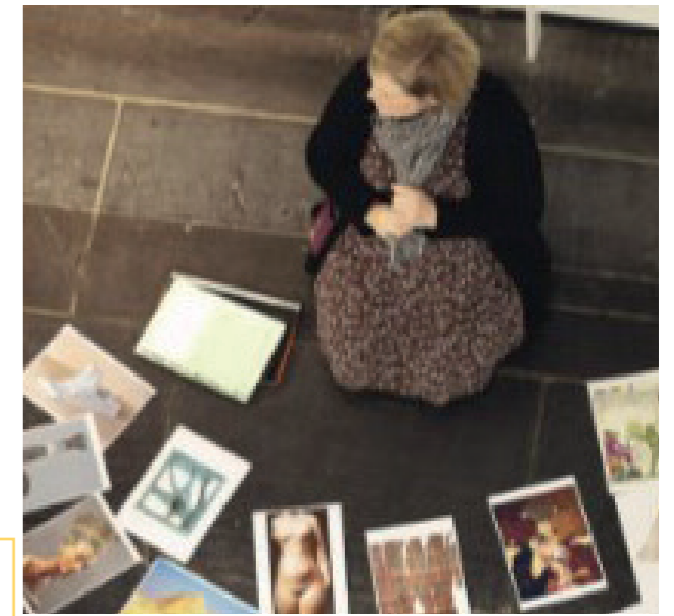

3 avril > 16 oct.

LA LOUVIERE

de 14h00 à 16h30

TOQUE CHEF DU MERCREDI

Mitonner des petits plats à Bois-du-Luc, c'est trop marrant ! Viens t'amuser en préparant des collations bizarroïdes et des desserts fantaisistes avec des produits de chez nous. Savais-tu qu'à l'époque des charbonnages, les mineurs du Bois-du-Luc cultivaient des fruits et des légumes dans leur propre potager ? Alors, rendez-vous dans la cuisine du Toque chef pour cuisiner des recettes époustouflantes et découvrir des saveurs ébouriffantes.

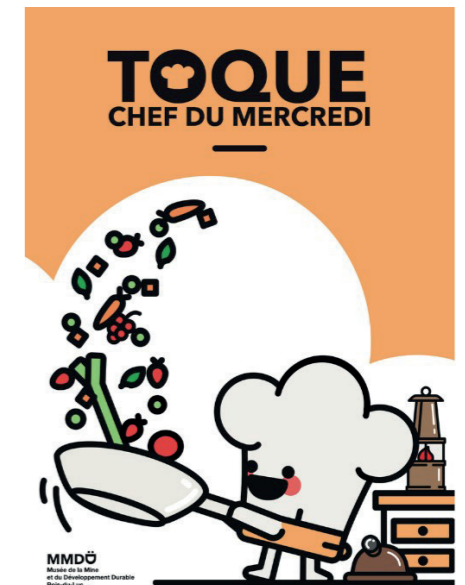

**Musée de la Mine et du Développement
Durable – Bois-du-Luc**
2B Rue Saint-Patrice, 7110 Houdeng-Aimeries
Tél. : +32(0)64/28.20.00
Info@boisdulucmdd.be
www.mmdd.be
Tarif : 5€/séance.
Inscription indispensable via :
info@boisdulucmdd.be ou au
+32(0)64/28.20.00

**ATELIERS/STAGES
CONFÉRENCES**

5 avril

SENEFFE

de 9h00 à 16h00

PROJECTION – ARKENNA, CRÈTE ET CYCLADE, DE L'ATLANTIQUE À L'EUROPE

Projection Documentaire / Cycle de 10 conférences sous forme de reportages audio-visuel pour présenter les peuples et civilisations de pays.



**Cercle Culturel « Arkenna » -
Espace Culturel de la Samme**
12 Place Penne d'Agenais, 7180 Seneffe
Tél. : +32(0)67/87.78.79
arkennaculture@gmail.com
www.seneffe.be ou
www.arkennaseneffe.blogspot.be
Tarifs : 3€/pers.
10€ - Abonnement de 10 séances

14 avril

MORLANWELZ

de 14h30 à 17h00

CONFÉRENCE – « GODEFROID DEVREESE À MARIEMONT : ENTRE PORTRAITS OFFICIELS ET BACCHANALE AU GRAND JOUR »

À l'occasion de cette conférence, Gilles Docquier, conservateur de la Section d'Histoire régionale et domaniale, évoquera l'amitié entre le sculpteur Godefroid Devreese et Raoul Warocqué, l'intérêt de ce dernier pour l'œuvre gravé du maître et la commande du vase Bacchanale, récemment restauré.



Musée royal de Mariemont
100B Chaussée de Mariemont, 7140 Morlanwelz
Tél. : +32(0)64/27.37.41
accueil@mariemont.be
www.musee-mariemont.be
Activité gratuite réservée aux Amis de Mariemont.
Réservation indispensable à l'adresse amis@musee-mariemont.be ou au +32(0)467.05.24.92

14 avril

MORLANWELZ

de 13h00 à 16h30

ATELIER DE RELIURE

Nous proposons un atelier découverte de différentes techniques de reliure. Pas besoin d'être un artiste ni un grand technicien. Enthousiasme et envie de découvrir seront vos meilleurs partenaires.

Musée royal de Mariemont
100B Chaussée de Mariemont, 7140 Morlanwelz
Tél. : +32(0)64/27.37.41
accueil@mariemont.be
www.musee-mariemont.be
Tarifs : 4,50€/pers. (adultes uniquement).
15 PARTICIPANTS MAX.
Réservation indispensable à l'adresse via :
mediation@mariemont.be ou au +32(0)64.27.37.84



17 avril

HOUDENG-AIMERIES

de 14h30 à 17h00

ATELIER D'ÉCRITURE – PIC ET PLUME

En neuf ateliers, explorez le site minier du Bois-du-Luc, fouillez les mémoires et trouvez l'inspiration pour vous lancer dans l'écriture en toute confiance.

**Musée de la Mine et du Développement
Durable Bois-du-Luc**
2B Rue Saint-Patrice, 7110 Houdeng-Aimeries
Té. : +32(0)64/28.20.00
info@boisdulucmdd.be
www.boisdulucmdd.be
Tarifs : 50€/pers. - pour l'ensemble du cycle
6€/pers. - par séance
Réservation indispensable et afin de garantir une bonne cohésion de groupe, il est souhaitable de s'inscrire à la totalité du cycle d'ateliers.



18 avril

MANAGE

de 18h00 à 20h00

ATELIER – AROMATHÉRAPIE

Découvrez le bien-être par les huiles essentielles et végétales.



Foyer Culturel de Manage ASBL
96 Avenue de Scailmont, 7170 Manage
Tél. : +32(0)64/54.03.46
Foyer-culturel.info@manage-commune.be
www.foycultureldemanage.com
Tarif : 80€/pers.

18 avril

SENEFFE

de 18h30 à 20h30

GAME OF AMAZONES

Un quiz par équipe ou en solo, autour des figures féminines dans l'histoire, les médias, la culture, etc...



Soralia Centre
7 Rue Scrawelle, 7180 Seneffe
Tél. : +32(0)71/50.78.20
Soralia.cs@solidaris.be
www.seneffe.be
Tarif : Gratuit

21 avril

MORLANWELZ

de 10h30 à 16h45

ATELIER OLFACTIF – « PARFUMS DES INDES ORIENTALES »

Un voyage olfactif dans les senteurs des Indes orientales vous attend ! Mettez le cap sur l'histoire et les notes délicieusement exotiques des épices asiatiques avant de vous lancer dans la composition de votre propre parfum d'ambiance.

Tarifs : 35€/pers. (atelier olfactif, atelier de composition de parfum, adultes uniquement).
15 PARTICIPANTS MAX.

Réservation indispensable à l'adresse
mediation@mariemont.be ou
accueil@mariemont.be ou aux
+32(0)64.27.37.84 ou +32(0)64.27.37.41



Musée royal de Mariemont
100B Chaussée de Mariemont
7140 Morlanwelz
Tél. : +32(0)64/27.37.41
accueil@mariemont.be
www.musee-mariemont.be

21 avril

LA LOUVIERE

de 11h00 à 12h30

CONFÉRENCE – FAÇON DE FAIRE, FAÇON DE VOIR – ANNE DE GELAS – AUTOUR DES LIVRES

Une rencontre avec Anne De Gelas et ses livres d'artistes. A la croisée de la photographie, du dessin, du collage et du livre, son travail explore diverses étapes de la vie d'une femme à travers la forme du journal intime et du carnet. Venez découvrir la démarche et les procédés techniques de cette artiste, ô combien géante dans nos cœurs !



Centre de la Gravure et de l'Image Imprimée
10 Rue des Amours, 7100 La Louvière
Tél. : +32(0)64/27.87.27
accueil@centredelagravure.be
www.centredelagravure.be
Tarif : 10€/pers.

24 avril

MORLANWELZ

de 14h00 à 16h00

ATELIER – AROMATHÉRAPIE

Mercredi au musée. Envie de passer un moment divertissant tout en apprenant ? Une découverte d'objets archéologiques, des histoires et un atelier pour explorer le monde et le temps sont au programme. Ça va dépoussiérer ta journée !



Musée royal de Mariemont
100B Chaussée de Mariemont,
7140 Morlanwelz
Tél. : +32(0)64/27.37.41
accueil@mariemont.be
www.musee-mariemont.be
Tarifs : 3€/pers. (enfants de 6 à 12 ans).
Réservation indispensable à l'adresse :
mediation@mariemont.be
ou accueil@mariemont.be ou aux
+32(0)64.27.37.84 ou +32(0)64.27.37.41

28 avril

MORLANWELZ

à 14h00

SÉANCE D'INITIATION AUX HIÉROGLYPHES

À l'occasion de cette séance d'initiation interactive qui leur est spécialement réservée, nos membres parcourront les collections égyptologiques permanentes du Musée afin d'apprendre à déchiffrer et à lire quelques mots, signes et expressions hiéroglyphiques qui apparaissent sur des objets antiques.



Musée royal de Mariemont
100B Chaussée de Mariemont 100B, 7140 Morlanwelz
Tél. : +32(0)64/27.37.41
accueil@mariemont.be
www.musee-mariemont.be
Activité gratuite réservée aux Amis de Mariemont.
Réservation indispensable à l'adresse :
amis@musee-mariemont.be ou au +32(0)467.05.24.92

29 avril > 3 mai

MANAGE

de 9h00 à 16h00, garderie dès 8h00 et jusque 17h00

STAGE – « AVENTURES À MARIEMONT »

Une semaine d'aventures au cœur du parc de Mariemont, pour le découvrir sous toutes ses facettes.

Parcours d'orientation, activités sensorielles, découverte des arbres... des activités très variées à base de grandes balades pour percer les secrets du Domaine.

Tarifs : 90€/5 jours (De 8 à 12 ans, goûters et eau à volonté inclus).

Réservation indispensable sur :
www.crie-mariemont.be, à l'adresse
secretariat@crie-mariemont.be ou au
+32(0)64.23.80.10



**CRIE de Mariemont et Arboretum
et Parc Historique de Mariemont**
29 Rue du Parc, 7170 Manage
Tél. : +32(0)64/23.80.10
secretariat@crie-mariemont.be
www.crie-mariemont.be

29 avril > 3 mai

MANAGE

de 9h00 à 16h00, garderie dès 8h00 jusque 17h00

STAGE – « LE PARC AU PRINTEMPS »

Cette semaine, nous partirons en balade dans le parc à la recherche des signes du printemps. Les jours s'allongent, la vie animale est débordante, les fleurs apparaissent... en observant la faune et la flore du parc, au travers de jeux et d'expériences, partons à la découverte de ce renouveau de la nature.

Tarifs : 90€/5 jours (De 5 à 7 ans, goûters et eau à volonté inclus).

Réservation indispensable sur :
www.crie-mariemont.be, à l'adresse
secretariat@crie-mariemont.be ou au
+32(0)64.23.80.10

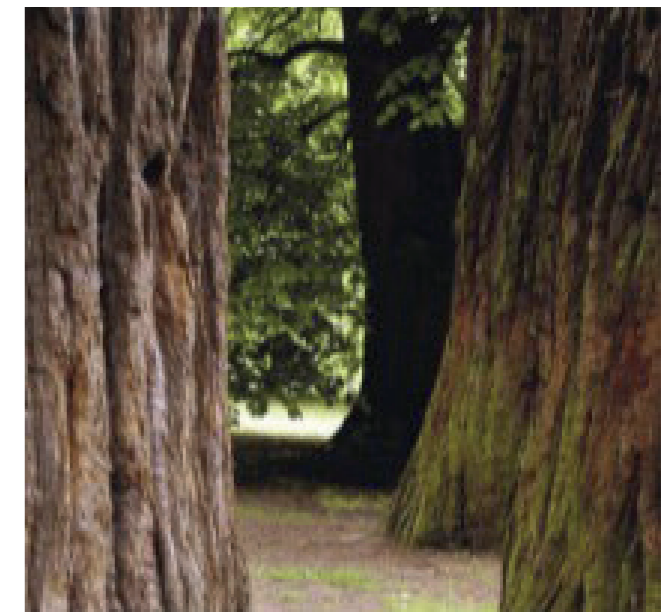

**CRIE de Mariemont et Arboretum
et Parc Historique de Mariemont**
29 Rue du Parc, 7170 Manage
Tél. : +32(0)64/23.80.10
secretariat@crie-mariemont.be
www.crie-mariemont.be

29 avril > 3 mai

BINCHE

de 9h00 à 16h00

STAGE NATURE

Pour enfants de 7 à 11 ans

Au programme durant ces 4 jours :
promenades découvertes dans la campagne
et sur le terroir de la Courte, bricolages, jeux...
sur le thème de la nature au printemps. !
> Pas d'activités le 1er mai, jour férié.



**ASBL Natecom / Centre d'Initiation à la Nature
et à l'Environnement**
89 Rue Jean Jaurès, 7134 Leval-Trahegnies
Tél. : +32(0)64/34.17.65
natecom@skynet.be
www.natecom.be
Tarif : 50€/pers

29 & 30 avril / 2 & 3 mai

LA LOUVIERE

de 9h00 à 16h00

**STAGE – « UN PLAN D'ÉVASION »,
AVEC L'ARTISTE ADÈLE PION**

Adèle Pion est une artiste plasticienne qui
interroge la notion de fragilité. Elle s'inspire et
utilise des récoltes faites dans la nature pour
créer ses œuvres. Avec l'artiste, nous nous
promènerons dans le domaine de La Louve et
récolterons les fruits de nos flâneries.
Nous les utiliserons ensuite au musée pour
imprimer, gaufrer et modeler, ce qui éveillera
notre sensibilité.



Centre de la Gravure et de l'Image imprimée
10 Rue des Amours, 7100 La Louvière
Tél. : +32(0)64.27.87.27
accueil@centredelagravure.be
www.centredelagravure.be
Tarifs : 220€/4 jours.
Réservation indispensable via :
edu@centredelagravure.be ou via +32(0)/64.27.87.21

29 avril > 3 mai

MANAGE

de 9h00 à 16h00

STAGE NAT'ART | 6 – 12 ANS

Cette semaine sera dédiée à l'art et à la
nature. Les enfants auront l'occasion de
renouer avec cet environnement trop absent
dans notre quotidien. Ils créeront grâce à elle
et retrouveront le calme ainsi que l'apaisement
qui lui sont propres.
Les mots-clés de ce stage seront la créativité,
le lâcher-prise et la nature.
Pique-nique à prévoir.



Foyer Culturel de Manage ASBL
96 Avenue de Scailmont, 7170 Manage
Tél. : +32(0)64/54.03.46
Foyer-culturel.info@manage-commune.be
www.foycultureldemanage.com
Tarif : 40€/pers.

29 & 30 avril / 2 & 3 mai

LA LOUVIERE

de 9h00 à 16h00

**STAGE ENFANT DE 5 À 12 ANS –
PIQUE-NIQUE AU BORD DE L'EAU**

4 jours organisés entre le Musée Céramis et la
piscine Le Point d'Eau où les enfants auront
l'occasion de visiter le Musée et d'aller nager
dans une même journée !
Le groupe sera scindé en 2 en fonction
du niveau de natation des participants. Le
groupe « Bon nageurs » correspond aux
enfants sachant nager 50 mètres seuls et les
« Débutants » correspond à ceux qui ne savent
pas nager les 50 mètres en autonomie.

> Garderie gratuite sur demande de 8h30 à
17h00.

Tarifs : 100€/enfant.
80€/enfant supp. vivant sous le même toit
Ce prix comprend 2 collations (matin et après-
midi), prévoir le pique-nique de midi.
Réservation indispensable via :
www.keramis.be



**Centre de la céramique – Céramis
et la piscine Le Point d'Eau**
1 Place des Fours-Bouteilles,
et 121 Rue Sylvain Guyaux, 7100 La Louvière
Tél. : +32(0)64/23.60.75 (Céramis) ou
+32(0)64/23.66.60 (Le Point d'Eau)
edu@keramis.be ou info@pointdeau.be
www.keramis.be ou www.lepointdeau.be

6 > 8 mai

LA LOUVIERE

de 9h00 à 17h00

STAGE ENFANT – IMMENSÉMENT GRAND, IMMENSÉMENT PETIT

Et si un petit objet du quotidien devenait gigantesque au point de pouvoir se balader dedans ? Que pourrais-tu y croiser ? À partir du livre James et la grosse pêche de Roald Dahl, nous explorerons de nouveaux espaces. Au programme : monotype, gravure sur gomme et tétrapack.



Centre de la Gravure et de l'Image Imprimée
10 Rue des Amours, 7100 La Louvière
Tél. : +32(0)64/27.87.21
accueil@centredelagravure.be
www.centredelagravure.be
Tarif : 50€/enfant.
Réservation indispensable au +32(0)64/27.87.21
ou via : accueil@centredelagravure.be

6 > 10 mai

MANAGE

de 9h00 à 16h00, garderie dès 08h00 jusque 17h00

STAGE – « INSECTES, ARAIGNÉES & COMPAGNIE »

Bienvenue dans le monde des petites bêtes à 6 pattes ou plus !

Couleurs, formes, modes de vie, leur univers regorge de trésors qu'il te faudra découvrir. Le nez en l'air, en soulevant les pierres, dans la mare ou dans le sol, nous rencontrerons ces bestioles et essayerons de comprendre leur importance pour l'environnement.

Tarifs : 90€/5 jours (De 5 à 11 ans, goûters et eau à volonté inclus).

Réservation indispensable sur :
www.crie-mariemont.be, à l'adresse
secretariat@crie-mariemont.be ou au
+32(0)64.23.80.10



CRIE de Mariemont et Arboretum et Parc Historique de Mariemont
29 Rue du Parc, 7170 Manage
Tél. : +32(0)64/23.80.10
secretariat@crie-mariemont.be
www.crie-mariemont.be

7 > 8 mai

MORLANWELZ

de 10h00 à 16h00

STAGE – ATELIER – « À VOUS DE JOUER »

Le Musée est rempli d'idées pour créer nos propres jeux de société. Des statues deviennent des personnages et tombent ou se redressent en fonction des règles du jeu, des formes et les couleurs s'emboîtent, des objets servent d'indices pour répondre à une énigme... Seule limite : notre imagination !

Musée royal de Mariemont
100B Chaussée de Mariemont
7140 Morlanwelz
Tél. : +32(0)64/27.37.41
accueil@mariemont.be
www.musee-mariemont.be
Tarifs : 30€/2 jours (de 6 à 12 ans).
Réservation indispensable à l'adresse via :
mediation@mariemont.be ou
au +32(0)64.27.37.84



12 mai

MORLANWELZ

à 10h30

CONFÉRENCE – « NOUVEAUX ITINÉRAIRES MÉROVINGIENS DANS LA VALLÉE DE LA HAINE. RECHERCHES RÉCENTES CONSACRÉES À LA NÉCROPOLE DE CIPLY »

Marie Demelenne, conservatrice de la section d'Archéologie régionale et domaniale, nous présentera les nouvelles recherches, soutenues par le Fonds Comhaire (FRB), relatives à la nécropole de Ciplly qui permettent de mieux connaître les populations, leur mode de vie et leur interaction avec leur milieu.



Musée royal de Mariemont
100B Chaussée de Mariemont
7140 Morlanwelz
Tél. : +32(0)64/27.37.41
accueil@mariemont.be
www.musee-mariemont.be
Activité gratuite réservée aux Amis de Mariemont.
Réservation indispensable à l'adresse via :
amis@musee-mariemont.be
ou au +32(0)467.05.24.92

**ATELIERS/STAGES
CONFÉRENCES**

15 mai

HOUDENG-AIMERIES

de 14h30 à 17h00

ATELIER D'ÉCRITURE – PIC ET PLUME

En neuf ateliers, explorez le site minier du Bois-du-Luc, fouillez les mémoires et trouvez l'inspiration pour vous lancer dans l'écriture en toute confiance.

Tarifs : 50€/pers. - pour l'ensemble du cycle
6€/pers. - par séance
Réservation indispensable et afin de garantir une bonne cohésion de groupe, il est souhaitable de s'inscrire à la totalité du cycle d'ateliers.



**Musée de la Mine et du Développement
Durable Bois-du-Luc**
2B Rue Saint-Patrice, 7110 Houdeng-Aimeries
Té. : +32(0)64/28.20.00
info@boisdulucmdd.be
www.boisdulucmdd.be

15 mai

MORLANWELZ

de 14h00 à 16h00

MERCREDI AU MUSÉE

Viens jouer à l'explorateur le mercredi après l'école ! Rejoins-nous pour partir ensemble dénicher les trésors du parc, écouter des légendes chinoises, rencontrer les habitants de Mariemont au 18ème siècle ou encore s'essayer à de nouvelles pratiques artistiques. Chaque semaine un nouveau thème t'attend !

Tarifs : 3€/pers. (enfants de 6 à 12 ans).
Réservation indispensable à l'adresse :
mediation@mariemont.be ou
accueil@mariemont.be ou aux
+32(0)64.27.37.84 ou +32(0)64.27.37.41

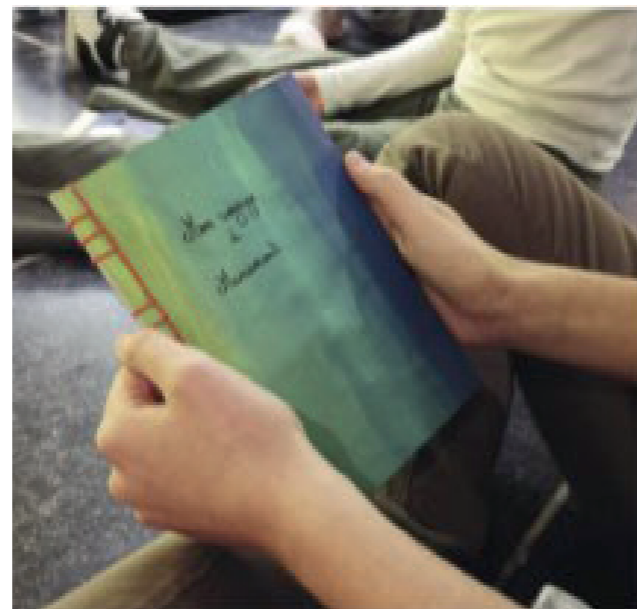

Musée royal de Mariemont
100B Chaussée de Mariemont
7140 Morlanwelz
Tél : +32(0)64/27.37.41
accueil@mariemont.be
www.musee-mariemont.be

17 mai > 21 juin

MANAGE

de 18h30 à 20h00

ATELIER – YOGA DU RIRE

Retrouvez le bien-être par le yoga du rire et libérez vos émotions grâce à la rigologie.

> Les séances auront lieu à l'École de La Hestre (ECMA) (Rue Henri Léonard 24, 7170 Manage)



Foyer Culturel de Manage ASBL
96 Avenue de Scailmont, 7170 Manage
Tél. : +32(0)64/54.03.46
Foyer-culturel.info@manage-commune.be
www.foycultureldemanage.com
Tarif : 35€/pers. pour les 6 vendredis

19 mai

MORLANWELZ

de 14h00 à 17h00

ATELIER D'INITIATION AUX HIÉROGLYPHES

Les langages codés vous intriguent ?
L'Égypte antique vous fascine ? Venez élargir vos compétences de lecteur en déchiffrant par vous-mêmes quelques mots, signes et expressions faciles sur base d'objets et de reliefs égyptiens du Musée.

Tarifs : 4,50€/pers. (adultes uniquement et adolescents à partir de 14 ans).
Réservation indispensable à l'adresse
accueil@mariemont.be ou
mediation@mariemont.be ou aux
+32(0) 64.27.37.41 ou +32(0)64.27.37.84

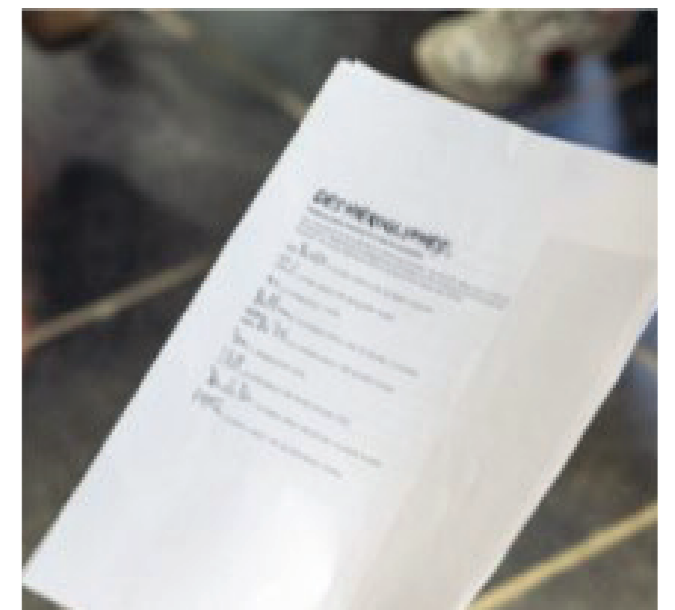

Musée royal de Mariemont
100B Chaussée de Mariemont
7140 Morlanwelz
Tél : +32(0)64/27.37.41
accueil@mariemont.be
www.musee-mariemont.be

26 mai

MORLANWELZ

de 10h00 à 16h45

**ATELIER OLFACTIF – « PARFUMS
D'INSPIRATION ÉGYPTIENNE »**

Une plongée dans les matières premières odorantes rares et précieuses de l'Égypte pharaonique vous attend ! Venez découvrir cet héritage qui inspire des créations parfumées contemporaines avant de passer à la composition de votre parfum d'ambiance aux notes orientales et suaves.

Tarifs : 35€/pers. (atelier olfactif, atelier de composition de parfum, adultes uniquement). Réservation indispensable à l'adresse accueil@mariemont.be ou mediation@mariemont.be ou aux +32(0) 64.27.37.41 ou +32(0)64.27.37.84



Musée royal de Mariemont
100B Chaussée de Mariemont
7140 Morlanwelz
Tél : +32(0)64/27.37.41
accueil@mariemont.be
www.musee-mariemont.be

29 mai

HOUDENG-AIMERIES

de 14h30 à 17h00

ATELIER D'ÉCRITURE – PIC ET PLUME

En neuf ateliers, explorez le site minier du Bois-du-Luc, fouillez les mémoires et trouvez l'inspiration pour vous lancer dans l'écriture en toute confiance.

Tarifs : 50€/pers. - pour l'ensemble du cycle
6€/pers. - par séance
Réservation indispensable et afin de garantir une bonne cohésion de groupe, il est souhaitable de s'inscrire à la totalité du cycle d'ateliers.



**Musée de la Mine et du Développement
Durable Bois-du-Luc**
2B Rue Saint-Patrice, 7110 Houdeng-Aimeries
Té. : +32(0)64/28.20.00
info@boisdulucmdd.be
www.boisdulucmdd.be

5 juin

MORLANWELZ

de 14h00 à 16h00

MERCREDI AU MUSÉE

Viens jouer à l'explorateur le mercredi après l'école ! Rejoins-nous pour partir ensemble dénicher les trésors du parc, écouter des légendes chinoises, rencontrer les habitants de Mariemont au 18ème siècle ou encore s'essayer à de nouvelles pratiques artistiques. Chaque semaine un nouveau thème t'attend !

Tarifs : 3€/pers. (enfants de 6 à 12 ans). Réservation indispensable à l'adresse : mediation@mariemont.be ou accueil@mariemont.be ou aux +32(0)64.27.37.84 ou +32(0)64.27.37.41



Musée royal de Mariemont
100B Chaussée de Mariemont
7140 Morlanwelz
Tél : +32(0)64/27.37.41
accueil@mariemont.be
www.musee-mariemont.be

14 juin

MORLANWELZ

de 10h00 à 12h00

**ATELIER DE CALLIGRAPHIE JAPONAISE – «
LE SHO'DO – OU LA VOIE D'ÉCRITURE »**

La calligraphie japonaise lie le souffle et le geste pour former une écriture imagée pleine de poésie. Cet art hors du commun favorise la concentration. Il invite à un rapport privilégié au temps présent et à une forme de lâcher-prise.

Tarifs : 19€/pers. (adultes uniquement, aucun prérequis nécessaire). Réservation indispensable à l'adresse : mediation@mariemont.be ou accueil@mariemont.be ou aux +32(0)64.27.37.84 ou +32(0)64.27.37.41



Musée royal de Mariemont
100B Chaussée de Mariemont
7140 Morlanwelz
Tél : +32(0)64/27.37.41
accueil@mariemont.be
www.musee-mariemont.be

16 juin

MORLANWELZ

à 11h00 et à 14h00

CÉRÉMONIE DU THÉ

Envie d'une petite « pause-thé » ?
Retrouvez-nous au Pavillon du Thé pour vivre
l'expérience unique d'un rituel ancestral.
Avec des gestes élégants, notre maître de Thé
du Studio Wa y prépare un bol de thé pour ses
invités. Laissez-vous immerger complètement
dans l'instant présent.

Tarifs : 19€/ pers. (adultes uniquement).
Réservation indispensable à l'adresse
mediation@mariemont.be ou
accueil@mariemont.be ou aux
+32(0)64.27.37.84 ou +32(0)64.27.37.41



Musée royal de Mariemont
100B Chaussée de Mariemont
7140 Morlanwelz
Tél : +32(0)64/27.37.41
accueil@mariemont.be
www.musee-mariemont.be

FOLKLORE

10 > 12 mars

Carnaval de La Louvière, Houdeng et
Chapelle-Lez-Herlaimont

17 > 19 mars

Carnaval de Bray-Cité, Carnières et Ressaix

24 > 25 mars

Carnaval de Braine-Le-Comte et Piéton

23 > 24 mars

Carnaval de Gottignies

24 > 25 mars

Carnaval de Fayt-les-Manage,
Braine-Le-Comte et Piéton

24 > 26 mars

Carnaval de Estinnes-Au-Val, Maurage et
Peissant



Thomas Lefebvre

31 mars > 1 avril

Carnaval de Péronnes Charbonnage.

31 mars > 2 avril

Carnaval de Saint-Vaast, Trivières,
Manage, Péronnes Village et
Fauroeux

7 > 8 avril

Carnaval de Waudrez

7 > 9 avril

Carnaval d'Ecaussinnes, Croix et
Roueroy

13 > 15 avril

Carnaval de Mignault

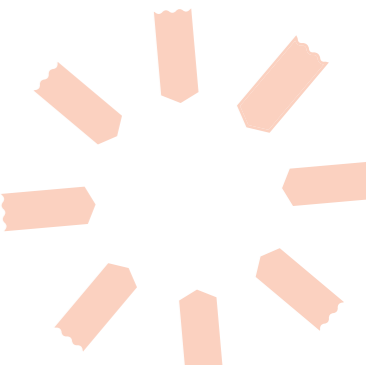

5 > 7 mai

Carnaval de Godarville

19 > 21 mai

Carnaval de Thieu

14 > 16 juin

Ducasse de la Saint-Jean à Bellecourt

28 juin > 2 juillet

Carnaval du Roeulx et Seneffe

25 > 26 août

Carnaval d'Arquennes



8 > 10 septembre

Carnaval de Besonriex

22 > 24 septembre

Carnaval de Naast

19 > 22 octobre

Simpélourd à Soignies

VOIES D'EAU DU HAINAUT

Découvrir les ascenseurs à bateaux centenaires et classés au patrimoine Unesco, embarquer pour une croisière et franchir ces ouvrages historiques ou piloter un bateau électrique sans permis... il y a tant de choses à faire sur le Canal du Centre !

Ouverture de la saison touristique: d'avril à octobre

Infos: +32 78 05 90 59

info@voiesdeau.hainaut.be

réservations: <https://www.canalducentre.be/fr/reserver>



CENTRE DE DÉLASSEMENT DE CLAIRE-FONTAINE

Situé à mi-chemin entre La Louvière et Charleroi, le domaine de Claire-Fontaine vous accueille dans un écrin de verdure et vous propose un large éventail d'activités réparties sur plusieurs hectares en vue de satisfaire petits et grands: plaine de jeux, mini-golf, pédalo, tyrolienne, parcours accrobranche, baignade et toboggans aquatiques sans oublier notre camping résidentiel et court séjour !

Horaires: 10h00 à 18h00 (mai > septembre)

Rue Clémenceau 11

7160 Chapelle-lez-Herlaimont

Infos: +32 64 44 36 75



vhello

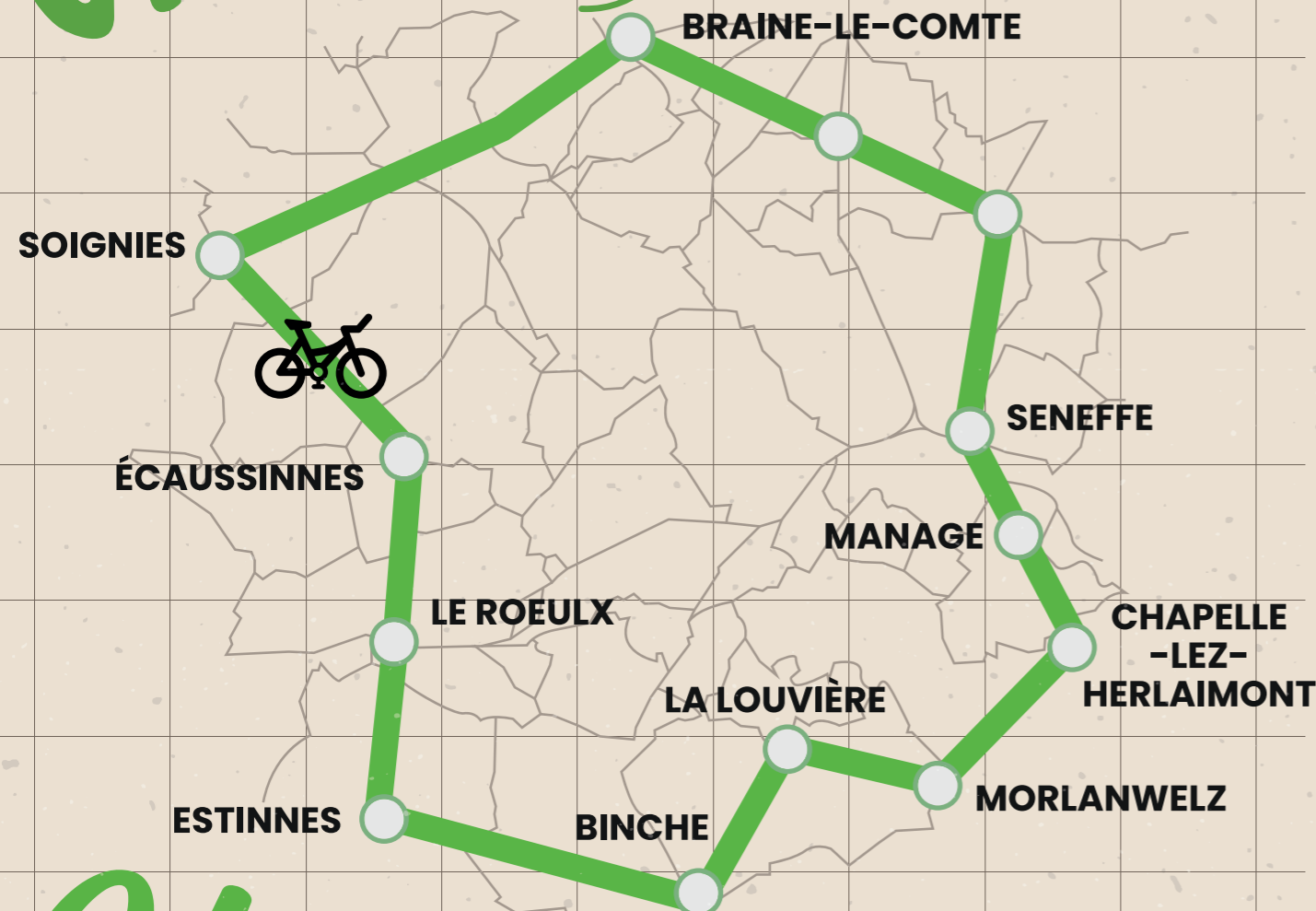

Un mini Tour de France ?

Découvrez les 1200km de réseau points-nœuds au Cœur du Hainaut !
Planifiez votre parcours sur vhello.be

LOUEZ UN VÉLO EN RÉGION DU CENTRE

Centrissime dispose de plus de 80 vélos



TARIFS

- Location individuelles :**
- . 2€/ h
 - . 6€/ demi-journée vélo électrique : 10€
 - . 8€/ journée vélo électrique : 20€
 - . 14€/ week-end
- Location pour les groupes (à partir de 10 vélos) :**
- . 4€/ demi-journée p.p
 - . 6€/ journée p.p
 - . 10€/ week-end p.p

Une caution de 20€ par vélo/ 50€ par vélo électrique sera demandée ainsi qu'une pièce d'identité obligatoire.

INFOS

Centrissime
Tourisme au pays du Centre
 Pl. Jules Mansart 21-22
 7100 La Louvière
 064/26 15 00
 info@centrissime.be
 www.centrissime.be
 www.vhello.be

Envie de plus de balades ?
 Téléchargez l'app. Centrissime

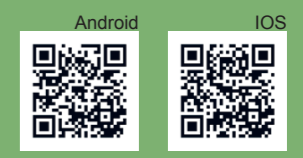

édit.resp. : Noémie Nanni - Ne pas jeter sur la voie publique



Un territoire composé de 11 communes débordant de richesses culturelles, architecturales, récréatives, naturelles... pour satisfaire les petits et les grands.



CENTRISSIME

Maison du Tourisme
du Pays du Centre

21-22 Place Jules Mansart
B-7100 La Louvière

+32 (0)64 26 15 00
info@centrissime.be

www.centrissime.be

**Centri
ssime**
TOURISME AU
PAYS DU CENTRE

VISIT
Wallonia
be

